

2024  
年版

美郷町



子育て支援ガイドブック

みさとっこ

Misato kosodate guide book



放課後等デイサービス・児童発達支援

★リハビリ専門職  
スタッフも在籍!

# みらいずジュニア・カレッジ

お子様のこのようなことでお悩みではありませんか?

- ✓コミュニケーションが上手くとれない
- ✓体育や運動が苦手
- ✓黒板の文字をノートに写すのが苦手
- ✓PCスキルを身につけたい
- ✓こだわりが強く、集団生活が苦手
- ✓放課後を楽しくすごしたい
- ✓じっとしているのが苦手
- ✓進学や就職が不安

子ども達の  
可能性を広げる  
お手伝いを  
します!

みらいずジュニア・カレッジでは、  
オリジナルプログラムの療育やトレーニングを行い、  
心と体の成長と将来に向けた自立を養うお手伝いをします!



## みらいずジュニア

対象：未就学児・小学生



運動学習

運動で学習  
効率アップ!

運動×学習×遊びで楽しく成長&自立を支援します!

## みらいずカレッジ

対象：小学5・6年生～高校生



進学就職

実社会で役立つ  
スキルを!

学習×ワークスキルトレーニングで進学・就職を目指します!



みらいずジュニア

相談・見学  
受付中!

公式LINE  
はこちら



みらいずジュニア大曲  
大仙市大曲川原町4-10-4  
TEL 0187-73-5885

みらいずジュニア美郷  
美郷町六郷字白山173  
TEL 0187-73-7373

みらいずジュニア横手  
横手市朝倉町3-45  
TEL 0182-23-7808

みらいずジュニア  
大仙市大曲船場町2-1-2  
TEL 0187-73-7546

みらいずカレッジ  
大仙市大曲通町4-6  
TEL 0187-73-5755



## 発行にあたって

日頃より町政に対し、ご理解とご協力を賜りまして、  
厚く御礼申し上げます。

このたび、美郷町では、子育てに役立つ行政情報を  
掲載しました「子育て支援ガイドブックみさとっこ」を作  
成いたしました。

このガイドブックは、妊娠から出産、こども園、小学  
校、中学校にいたるまでの情報だけでなく、町内のお出  
かけスポットや医療機関の一覧など、子育てに関する  
様々な情報をわかりやすく掲載しておりますので、ぜ  
ひ、お手元に置いていただき、これからの子育てにお  
役立ていただければ、幸いです。

発行にあたりまして、広告掲載にご賛同いただきま  
した事業者のみなさまをはじめ、ご協力を賜りました関  
係者に心より感謝と御礼を申し上げます。

令和7年1月

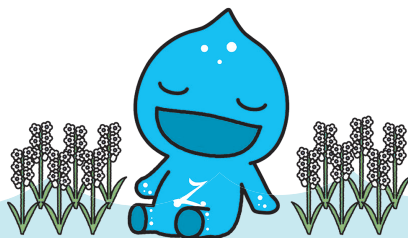

# みさとっこ

## INDEX

子育て情報ナビ | 4

美郷町MAP | 6

美郷町お出かけスポット | 8

もうすぐママになります | 10

● 妊娠がわかったら・・・ 10

生まれたよ!大切ないのち | 12

● 赤ちゃんが生まれたら・・・ 12

出産費用のこと・・・ | 14

● 国民健康保険加入の方 14

乳幼児健診を受けましょう | 15

- 乳児健診 ..... 15
- 1歳6か月児健診 ..... 15
- 2歳6か月児歯科健診 ..... 15
- 3歳児健診 ..... 15
- 5歳児相談 ..... 15

健診では・・・ | 16

- 計測 ..... 16
- 保健指導 ..... 16
- 栄養指導 ..... 16
- ことばや発達の相談 ..... 16
- 歯みがき指導 ..... 17
- 内科診察 ..... 17
- 歯科診察 ..... 17

予防接種を受けましょう | 18

- 主な予防接種スケジュール ..... 18

赤ちゃんの成長カレンダー | 20

広告

ONE HOME  
— お客様とひとつの家造り —

 有限会社 **坂本工務店**  
代表取締役 坂本 浩之

美郷町土崎字上野乙1-276  
TEL 0187-85-3210  
FAX 0187-85-3285



ホームページ ▶ <https://sakamoto.company>

よりよい住まいを、  
よりお求めやすく

**SANWA サンワ** ホーム不動産



 合同会社三和商事  
仙北郡美郷町六郷字新町6番地  
TEL0187-84-2139  
WEBサイト <https://sanwa-home65.com/>

 Instagram

## 認定こども園に入るとき | 24

- 入園するには ..... 24
- 延長保育 ..... 24
- 一時保育 ..... 25
- 病児・病後児保育施設利用料助成 .. 25
- 保育料・給食費について ..... 25
- 子育て支援 ..... 25

## 小学生になったら | 27

- 放課後児童クラブ ..... 27
- 就学援助制度 ..... 27
- 特別支援教育就学奨励事業 ..... 27

## ひとり親家庭への支援 | 28

- ひとり親家庭相談 ..... 28
- 児童扶養手当 ..... 28

## 子育てに不安を感じたら | 29

- ひとりで悩まないで! ..... 29
- おうちの危険箇所チェック ..... 30
- あきた子育てふれあいカード ..... 31
- 子育てタクシー ..... 31

- こどものえき ..... 32
- 子育てファミリー支援事業 ..... 32

## 子育て支援 | 33

- 遊びの広場 ..... 33
- おやこふらっと広場 ..... 34
- こども食堂 ..... 34
- おはなしの会 ..... 35
- 町内のこども園 ..... 36

## 連絡先一覧 | 38

- 美郷町役場 ..... 38
- 認定こども園・小中学校 ..... 38
- 児童クラブ ..... 38
- 消防 ..... 39
- 警察 ..... 39
- 総合病院(救急病院) ..... 39
- 医院・診療所 ..... 39
- 歯科 ..... 39

# UD FONT

見やすいユニバーサルデザイン  
フォントを採用しています。

— 広 告 —

## 地域とともに創業60周年

これからも、ふるさと『美郷町』の発展に貢献してまいります

— すべては『ありがとう』のために —

# はりま建設株式会社

代表取締役社長 播 間 泰

【本 社】 秋田県仙北郡美郷町土崎字中野際89-1 【秋田支店】 秋田県秋田市山王5丁目14-9  
【仙台支店】 宮城県仙台市青葉区上杉5丁目8-47 【大仙支店】 秋田県大仙市大曲金谷町13-27

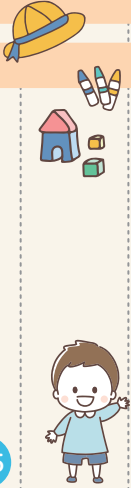
妊娠中	誕生	生後～就学前						
		3か月	6か月	9か月	1歳	2歳	3歳	4歳
<input checked="" type="checkbox"/> 妊娠届 母子健康手帳などをお渡しします P10	<input checked="" type="checkbox"/> 出生届 役場での手続きが必要です(出生日を含め14日以内) P12	福祉医療(マル福)						
		児童手当						
		ひとり親世帯の子育て支援						
		<input checked="" type="checkbox"/> 4か月児健診 P15	<input checked="" type="checkbox"/> 7か月児健診 P15	<input checked="" type="checkbox"/> 10か月児健診 P15	<input checked="" type="checkbox"/> 1歳6か月児健診 P15	<input checked="" type="checkbox"/> 2歳6か月児歯科健診 P15	<input checked="" type="checkbox"/> 3歳児健診 P15	
								
		予防接種						
		<div> <div>← 保育(保育園)</div> <div>認定こども園</div> <div>← 教育(幼稚園)</div> </div>						

広告

型枠工事・建築工事一式



有限会社 熊谷工業

仙北郡美郷町土崎字厨川91

TEL 0187-85-3061

風と光のある空間

総合建設一住宅新築・リフォームから公共事業まで一



シズヤ建設工業株式会社

代表取締役 渋谷 彰

〒019-1235 仙北郡美郷町金沢西根字北本田243  
TEL 0187-83-2625 FAX 0187-83-3223

[illegible]

廣告

国土交通大臣登録

- 総合塗装工事
- 社寺保存工事
- リフォーム工事
- クロス張内装工事
- パーキングライン工事
- 屋根塗装工事
- 防水内装工事

HPは  
こちら



## 美郷町MAP

## 凡例



授乳室



食事



遊具あり



こどものえき  
があるマークです！



廣告

## ■ 外装ぬりかえ

## ■ 屋根塗装

## ■ 吹付塗装

## ■ 一般住宅塗装

秋田県知事許可（般-2）第82083号

# 小野寺塗装

代表 小野寺 健

美郷町六郷東根字上荒川101 TEL 0187-84-3489 (FAX兼用)



7



子どもと一緒に楽しむ

# 美郷町お出かけスポット

自然の中で  
のびのび  
遊ぼう!



美郷町お出かけスポット

美郷町ラベンダー園

## 大台野広場

6月中旬から下旬にかけて広大な園内に、約2万株のラベンダーがかわいらしい花を咲かせます。見頃に合わせて「ラベンダーまつり」が開催され、ラベンダーアイスやグッズの販売、さまざまなイベントで盛り上がります。

ラベンダー園の近くには、「芝生広場」があり、ピクニック等に最適です。大小さまざまな遊具がある冒険広場、グラウンド・ゴルフ場、パーク・マレットゴルフ場などがあり、大自然の中で一日ゆっくり過ごせる人気のスポットです。



## せせらぎ公園

浅瀬の川で穏やかなせせらぎの音を聞きながら、思う存分水遊びをしたり、すべり台や木製の遊具で遊ぶことができる公園です。



— 広 告 —

総合建設業 一級建築士事務所



あなたの  
ために  
造ります

株式会社 小田島工務店

●住宅新築 ●リフォーム・リノベーション  
●社寺建築 ●解体工事 ●土木工事

秋田県仙北郡美郷町飯詰字北中島46番地5  
TEL.0187-82-1314 FAX.0187-82-1660



MOKU-SUI



美郷町総合体育館  
リリオスと隣接

## プールパークみさと

25mプールやミニウォーター滑り台、人工滝があるキッズプールがあります。小さいお子さんも安全で楽しめるプールです。営業情報について以下より随時公開いたしますので、ご確認の上、ご来場ください。



美郷町お出かけスポット

## 雁の里山本公園

「後三年の合戦」ゆかりの地であり、交通の便のよさが魅力の公園です。ふれあいの森キャンプ場、パークゴルフ場、湯とびあ雁の里温泉などがあり、お花見など季節ならではの楽しみ方もできます。後三年スキー場は、なだらかな斜面で、初心者や子どもにも大好評です。利用は無料です。



広 告

屋根のことならおまかせください!

株式会社 戸沢板金工業

代表取締役 戸沢 正武

- 建築板金工事一式
- ステンレス加工工事
- その他リフォーム工事一式

美郷町野中宇上村62番地

☎ 0187-84-2333

お客様のお家まわりのあらゆるご要望にお応えします

造園工事・土木工事・緑地管理

- ・お子様の節目の記念樹
- ・お子様の成長に合わせたお庭づくり・リフォーム
- ・病害虫・蜂の巣駆除



有限会社 高橋造園土木

仙北郡美郷町六郷字熊野226-1  
NEXT GARDEN TAKAHASHI ZOSEN  
TEL 0187-84-2375  
FAX 0187-84-0444



お庭・樹木のことなら 秋田 高橋造園土木 検索

# もうすぐママになります

妊娠がわかったら・・・

問 こども子育て課 ☎0187-84-4904

## ▶ 母子健康手帳交付

妊娠が分かったら、母子健康手帳を交付いたします。お母さんとお子さんの健康状態を記録する大切な手帳であり、乳幼児健診や予防接種を受けるとき等に必要となります。

**いつ** 毎週火曜日（祝祭日を除く）  
AM9:30～11:30  
※事前に予約が必要です。

**必要なもの** ☒ マイナンバーが記入されている書類  
☒ 身分証明できるもの（運転免許証など）

**主な記入事項** ・妊娠ご本人の氏名 ・住所、生年月日  
・予定日、通院先の産院名  
・性病、結核に関する健康診断の受診の有無など



**早めに**  
母子健康手帳を  
受け取りましょう



## ▶ 出産応援金

母子健康手帳を交付する際に、出産応援金の手続きをあわせて行います。

**対象者** 1.申請時点で美郷町に住民票がある妊婦  
2.妊娠の届出時に美郷町の面談を受けている  
3.対象となる妊娠について、他の市区町村から出産応援金の支給を受けていない人

**支給額** 妊婦1人につき5万円

— 広 告 —

こどもと一緒に  
美郷を楽しもう！



AMD  
あきた美郷づくり株式会社  
本社：美郷町六郷字馬町 83 番地  
tel0187-84-0020



### ★母子手帳アプリ「はぐhugみさと」

家族とアプリを共有することができ、子どもの成長記録や予防接種、育児情報など妊娠から出産だけでなく子育てをサポートする子育てアプリとなっています。是非、紙の母子健康手帳と合わせてお使いください。



### ★赤ちゃん和妈妈の身体を守るために

妊娠中の異常を早期発見するために、妊婦健康診査を受けましょう。母子手帳交付時に妊婦健康診査、妊婦歯科健康診査や子宮頸がん検診等の受診券をお渡ししています。また出産後に使っていただく産後1ヶ月健康診査、母乳育児相談補助券、新生児聴覚検査受診券も併せてお渡ししています。

健やかに出産を迎えられるよう、心配や不安があるときは、かかりつけの医療機関やこども子育て課にご相談ください。

### ★出産・子育て応援事業

美郷町では、すべての妊婦や子育て家庭が安心して出産・子育てができるよう、妊娠期から出産・子育て期までの相談支援と、国で創設された出産・子育て応援給付金、県独自のあきた出産おめでとう給付金、町独自の出生祝金による経済的支援を行っています。



# 生まれたよ！大切ないのち

## 赤ちゃんが生まれたら・・・

美郷町では、安心して子育てができるよう、各種手当の支給や助成を行っています。申請が必要ですので、忘れずに行いましょう。一度で済むよう手続きに必要なものを確認してから出かけましょう。

### ▶ 役場で行う主な手続き

#### ① 出生届

住民生活課  
☎0187-84-4903

月 日 済

#### ② 出生祝金

住民生活課  
☎0187-84-4903

月 日 済

#### ③ 福祉医療費助成の申請

福祉保健課  
☎0187-84-4907

月 日 済

#### ④ 児童手当の申請

こども子育て課  
☎0187-84-4904

月 日 済

### 申請窓口と手続きに必要なもの

#### ① 出生届

いつ

赤ちゃんが生まれた日を含めて  
14日以内

#### 必要なもの

- ☒ 出生届(出生証明があるもの)  
☒ 母子健康手帳

どこで

住民生活課 ☎0187-84-4903

#### ★ 出生記念証

美郷町では、赤ちゃんの誕生を祝福して、美郷町に出生届を提出した方で、美郷町に住所か本籍がある方に、美郷大使の永田萌さん(イラストレーター・絵本作家)デザインの、「出生記念証」を交付しています。

#### ② 出生祝金

子ども1人につき5万円支給します。

いつ

出生届の提出時に手続きすると  
便利です。  
※出生届出日から1か月以内

#### 必要なもの

- ☒ 父または母の本人確認書類  
(運転免許証、マイナンバー  
カードなど)

どこで

住民生活課 ☎0187-84-4903

— 広 告 —



社会福祉法人 六郷仙南福祉会



特別養護老人ホーム  
ロートピア緑泉

仙北郡美郷町六郷字作山187  
TEL ▶ 0187-84-3636  
Eメール ryokusen@rotopia.or.jp



特別養護老人ホーム  
ロートピア仙南

仙北郡美郷町金沢西根字上糠刈3-2  
TEL ▶ 0187-87-8010  
Eメール sennan@rotopia.or.jp



グループホーム 美郷

仙北郡美郷町六郷字本道町57-6  
TEL ▶ 0187-84-2223  
Eメール misato65@rotopia.or.jp



### ③福祉医療費の助成(マル福)

お子さんが病気やケガなどで保険診療を受けたときに自己負担分を助成します。県内の医療機関等で受給者証(マル福カード)を提示すると、窓口での支払いが免除されます。

高校生等まで…全額

**い つ** 出生届の提出時に手続きすると  
便利です

**ど こ で** 福祉保健課 ☎0187-84-4907

#### 必要なもの

- ☒ 福祉医療費受給者証交付申請書(窓口にあります)
- ☒ 対象となるお子さんの健康保険の資格情報が確認できるもの
- ☒ お子さんおよび保護者のマイナンバーがわかるもの

※県外の医療機関等で保険診療を受けたときは、一旦窓口で支払いをし、後日申請すると自己負担分の全部または一部が戻ってきます。

※幼稚園・保育園・学校の管理下で発生したケガの場合は「災害共済給付制度」を利用できますので、福祉医療費の助成は受けられません。

### ④児童手当

高校卒業まで(年度末の年齢が18歳まで)のお子さんを養育している方に、申請のあった翌月分から支給されます。

**い つ** 出生届の提出時に手続きすると  
便利です

**ど こ で** こども子育て課 ☎0187-84-4904

#### 必要なもの

- ☒ 児童手当認定請求書(窓口にあります)
- ☒ 振込先となる請求者(保護者)名義の通帳またはキャッシュカード
- ☒ 厚生年金、共済年金に加入の方は、請求者(保護者)名義の健康保険証
- ☒ マイナンバーがわかるもの(マイナンバーカード 等)

※公務員の方は勤務先で申請してください。

### ▶ こんにちは赤ちゃん訪問

**問** こども子育て課 ☎0187-84-4904  
お母さんと赤ちゃんが健康に過ごせるよ

う、保健師や助産師が赤ちゃんのいるご家庭を訪問し、赤ちゃんの身体測定や育児相談を行います。わからないことや心配なことがあればお気軽にご相談ください。

### ▶ 子育て応援給付金

出生した子どもの養育者(原則は母)に対し、子ども1人につき7万円(あきた出産おめで

とう給付金2万円を含む)を支給します。申請は、こんにちは赤ちゃん訪問などの面談時に申請していただきます。

### ▶ 在宅子育て支援給付金

在宅で子育てをされている保護者に給付金を支給いたします。

**対 象 者** 美郷町に居住し、かつ、住民登録していること(保護者および子ども)

#### 連絡先

要件を満たす児童を養育していること  
子どもが生後8週間を経過していること

こども子育て課  
☎0187-84-4904



### ▶ 産後ケア事業

産後のお母さんと赤ちゃんのケアを支援するため、通所型の産後ケアを行っています。利用料金のうち町が9割助成します。

#### 対 象 者

美郷町に居住し、かつ、住民登録していること(保護者および子ども)  
産後のお母さんとそのお子さん  
お母さんお子さんともに医療的な治療の必要がない方

#### 連絡先

こども子育て課  
☎0187-84-4904



生まれたよ！大切ないのち

# 出産費用のこと・・・

お子さんが生まれると、加入している健康保険から出産育児一時金が支給されます。加入している健康保険から分娩医療機関に直接支払われるしくみ(直接支払制度)になっていますので、分娩医療機関で手続きを行ってください。



★支給額 一児につき**50万円**

## 国民健康保険加入の方

問 福祉保健課 ☎0187-84-4907

・直接支払制度を希望されない方には、国保から出産育児一時金を支給します。

福祉保健課で手続きを行ってください。

・分娩費用が支給額に満たない方には、差額が支給されます。

福祉保健課で手続きを行ってください。

※国民健康保険以外(職場の健康保険)に加入している場合、お勤め先の担当者へお問い合わせください。

### ★福祉保健課での手続きに必要なもの

- ☒ 出産育児一時金支給申請書(窓口にあります。)
- ☒ 医療機関等が発行する出産費用の領収明細書
- ☒ 直接支払制度合意文書
- ☒ お母さんのマイナンバーカードまたは資格確認書
- ☒ 振込先となる世帯主名義の通帳

出産費用のこと・・・

## ▶ チャイルドシートの購入費用を助成します 問 住民生活課 ☎0187-84-4903

チャイルドシート購入者に対して、費用の一部を助成します。

**対 象** 町内に住所がある方で、6歳未満の乳幼児が使用するチャイルドシートを購入する保護者

**補 助 金 額** 購入費用の1/2(上限1万円) ※100円未満切捨

**必要なもの** ☒ 領収書(※レシート不可)  
☒ 品質保証書等  
☒ 振込先となる保護者名義の通帳



## ▶ 産前産後期間相当分の国民健康保険税を減額

**対 象 者** 妊娠85日(4ヶ月)以上の出産をされた被保険者の方  
その年度に納めていただく保険税の所得割額と均等割額を減額します。出産予定月(または出産月)の前月から4ヶ月相当分が減額されます。  
※多胎出産の場合は3ヶ月前から6ヶ月相当分が減額されます。

**い つ** 出産予定日の6ヶ月前から届出可能 ※出産後の届出も可能

**ど こ で** 税務課 ☎0187-84-4902

**必要なもの** ☒ 届出書  
☒ 届出者の本人確認書類(マイナンバーカードなど)





# 乳幼児健診を受けましょう

問 こども子育て課 ☎0187-84-4904

成長の節目ごとに乳幼児健診を行い、お子さんの発達・発育を保護者の方と一緒に見守ります。お子さんの健康や育児のことなどお気軽にご相談ください。

受けた健診にチェック☑していきましょう。

## 乳児健診

**内 容** 内科診察、身体計測、育児相談、離乳食相談、予防接種相談、歯みがき指導、ブックスタート事業

**持 ち 物** 母子健康手帳、バスタオル、アンケート用紙

★4か月児

月	日	<input type="checkbox"/>
---	---	--------------------------

★7か月児

月	日	<input type="checkbox"/>
---	---	--------------------------

★10か月児

月	日	<input type="checkbox"/>
---	---	--------------------------

※4か月児健診時に、お母さんの尿検査と血圧測定があります。

## 1歳6か月児健診

月	日	<input type="checkbox"/>
---	---	--------------------------

**内 容** 内科診察、歯科診察、身体計測、育児相談、栄養相談、歯みがき指導、ことばの発達相談

**持 ち 物** 母子健康手帳、バスタオル、アンケート用紙

## 2歳6か月児歯科健診

月	日	<input type="checkbox"/>
---	---	--------------------------

**内 容** 歯科診察、歯みがき指導、身体計測、育児相談、栄養相談

**持 ち 物** 母子健康手帳、バスタオル、アンケート用紙、歯ブラシ

## 3歳児健診

月	日	<input type="checkbox"/>
---	---	--------------------------

**内 容** 内科診察、歯科診察、身体計測、育児相談、栄養相談、歯みがき指導、ことばや発達相談

**持 ち 物** 母子健康手帳、バスタオル、アンケート用紙、おしっこ

## 5歳児相談

月	日	<input type="checkbox"/>
---	---	--------------------------

**内 容** 身体計測、育児相談、ことばや発達相談

**持 ち 物** 母子健康手帳、バスタオル、アンケート用紙

乳幼児健診を受けましょう

# 健診では・・・

問 こども子育て課 ☎0187-84-4904

## 計 測

乳幼児の身体計測を行い、発育の確認をします。4か月児健診では母親の血圧測定・尿検査を行います。



## 保健指導

問診や健診での様子を通して成長発達や生活の状況を見ながら子育てに関する相談に応じます。



## 栄養指導

離乳食指導やおやつ指導を行ったり食生活についての相談に応じたりします。



## ことばや発達の相談

1歳6か月児健診では、ことばの土台となる親の接し方、遊び方などのアドバイスを、3歳児健診では、語らいの豊かさや発音などを確認します。

- ・1歳6か月児健診
- ・3歳児健診



## 歯みがき指導

虫歯予防のポイントや歯ブラシの毛先のあて方など、短時間で効果的にみがける方法など、ブラッシングのコツを具体的にアドバイスします。

- ・10か月児健診
- ・1歳6か月児健診
- ・2歳6か月児歯科健診
- ・3歳児健診



## 内科診察

発育・発達や病気の有無などについて診察し、保護者への指導を行ったり相談に応じたりします。

- ・乳児健診
- ・1歳6か月児健診
- ・3歳児健診



## 歯科診察

歯科診察し、虫歯予防やおくちの健康について指導を行ったり相談に応じたりします。虫歯予防や食べ方、あごのきたえ方などについても指導します

- ・1歳6か月児健診
- ・2歳6か月児歯科健診
- ・3歳児健診



### ▶「えほんからはじめよう」ブックスタート事業

問 学友館 ☎0187-84-4040

絵本の読み聞かせを通して、赤ちゃんのことばと心をはぐくみましょう。7か月児・10か月健診時に絵本を贈呈しています。

健診では…

# 予防接種を受けましょう

## 主な予防接種スケジュール

		接種済み <input checked="" type="checkbox"/>	誕生	1 か 月	6 週	2 か 月	3 か 月	4 か 月	5 か 月	6 か 月	7 か 月
定期 接種	ロタウイルス	1価 <input type="checkbox"/> <input checked="" type="checkbox"/> 5価 <input checked="" type="checkbox"/> <input checked="" type="checkbox"/> <input checked="" type="checkbox"/>	必要回数 を接種する ために生後2 か月になっ たらすぐに 受けましょ う。				①	②			
							①	②	③		
定期 接種	B型肝炎	<input checked="" type="checkbox"/> <input checked="" type="checkbox"/> <input checked="" type="checkbox"/>					①	②			
	小児肺炎球菌	<input checked="" type="checkbox"/> <input checked="" type="checkbox"/> <input checked="" type="checkbox"/> <input checked="" type="checkbox"/>					①	②	③		
	5種混合	<input checked="" type="checkbox"/> <input checked="" type="checkbox"/> <input checked="" type="checkbox"/> <input checked="" type="checkbox"/>					①	②	③		
	BCG	<input checked="" type="checkbox"/>								①	
	麻しん・風しん(MR)	<input checked="" type="checkbox"/> <input checked="" type="checkbox"/>									
	水痘(水ぼうそう)	<input checked="" type="checkbox"/> <input checked="" type="checkbox"/>									
	日本脳炎	<input checked="" type="checkbox"/> <input checked="" type="checkbox"/> <input checked="" type="checkbox"/>									
任意 接種	おたふくかぜ	<input checked="" type="checkbox"/> <input checked="" type="checkbox"/>									
	インフルエンザ	<input checked="" type="checkbox"/> <input checked="" type="checkbox"/>									

### ★定期接種

定められた期間内で受ける場合は原則として無料です(公費負担)。

### ★任意接種

自己負担となります。(任意接種ワクチンの必要性は定期予防接種と変わりません。)

対象年齢

おすすめの接種時期(数字は接種回数となります)

広 告

美郷町・大仙市・横手市 水道指定工事店 排水設備指定工事店

## 有限会社 坂本水道工業

美郷町金沢長岡森155-3 TEL 0182-37-3113 FAX 0187-37-2526

水廻りの修理  
リフォーム  
致します

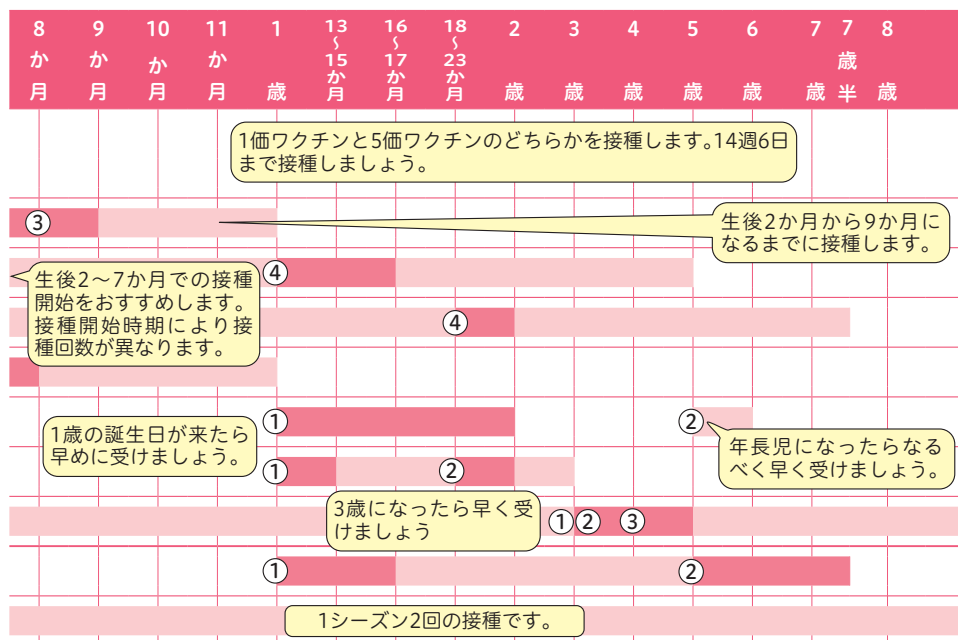

## ▶【参考】小学校入学以降の定期予防接種

**日本脳炎2期** 小学校4～6年生の年齢

**二種混合** 小学校6年生の年齢

**ヒトパピローマウイルス感染症**

小学校6年生～高校1年生の年齢/3回接種(女子のみ)

このスケジュール表はおおよその目安です。法令の改正などにより、接種時期やワクチンの種類は変更になる場合があります。かかりつけ医と相談のうえ受けましょう。

— 広 告 —

～地域の豊かな未来のために～

総合建設業

**㊀ 木村建設株式会社**

代表取締役 木村 孝

ISO9001:2015  
認証取得企業

〒019-1235 秋田県仙北郡美郷町金沢西根字南本田150-1

TEL 0187-83-2233

FAX 0187-83-2236

予防接種を受けましょう

# 赤ちゃんの成長カレンダー

子どもの様子

0か月

1か月

2か月

3か月

4か月

5か月

ママやパパの顔を見つめる

首が座る



「アー」「ウー」などの  
声を出す



寝返りをする

両

聞く力や見る力が

遊び

顔を近づけて  
笑いかけたり  
話しかけたり



赤ちゃんの声を  
まねっこしながら  
話しかける



ガラガラや優しく  
手をパチパチで  
音を楽しむ

ママ・パパへ

抱っこしたり、歌を歌いながら手足を動かしたり、赤ちゃんとはスキンシップを取り  
スキンシップは安心感や「愛されている」という実感で心が安定したり、感覚の発達  
ママもパパも「幸せホルモン」がたくさん分泌されて、安らぎや幸福感が増し、リ

天気の良い日は、お散歩もいいですね。空・風・自然に触れると楽しい発見があったり、体を動かすことで気分転換になったりします。  
おいしい物を食べるなど、リフレッシュできる時間を楽しむのもいいですね。ちょっとした合間に休むことも大切です。

育児に慣れてきたけど、子育てでもありますよね。子育てで支援せと、いろんな気づきやヒントが等でもいつでもご相談くださいろいろな動きが出てくるときます。壊れやすいおもちゃさな物等は赤ちゃんの手の届しよう。

広告

障がいのある方々の、豊かなみらいの創造をお手伝いします。

社会福祉法人 水交会 障がい者支援施設

後三年鴻声の里

TEL 0187-83-2035 FAX 0187-86-8886

水交会事業所 かわ舟の里角間川・ふれあいの郷まつくら  
ふれあいの郷しみず・地域サポートセンター川音

ホームページアドレス

<https://suikoukai.or.jp>

赤ちゃんの成長カレンダー

※赤ちゃんの発達には個人差があります。  
この表はあくまでも目安としてお使いください。

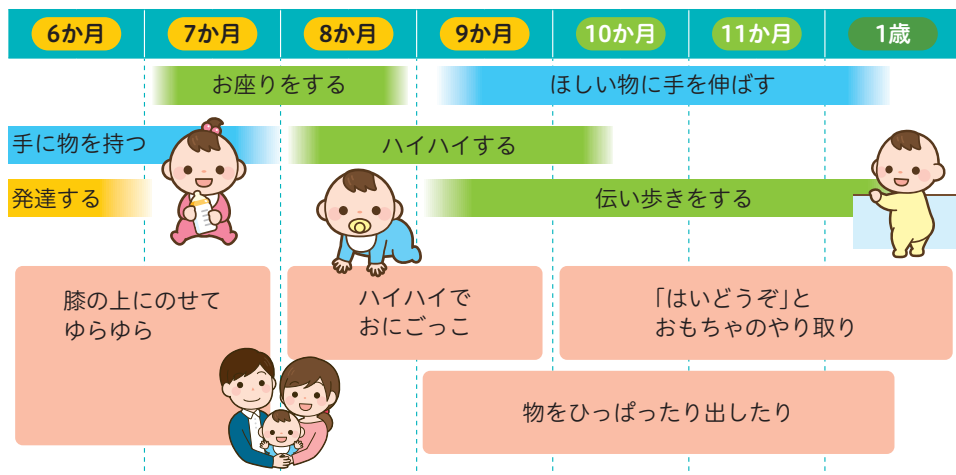

ながらたくさん遊びましょう。  
を促したり、免疫力もアップします。  
ラックス効果もあります。

にはうまくいかないこと  
ンター等に出かけてみる  
あるかもしれません。健診  
い。  
同時に事故が多くなって  
や口に入ってしまうと小  
かないところに片づけま

もうすぐ1歳。育児休暇を終えて職場復帰するママも多いで  
すね。子育て、仕事、家事等やるのがたくさんあって大変さ  
を感じることもあると思います。  
悩みや疲れは一人で抱えず、家族や職場、保育園等サポートし  
てくれる人たちに話してみましょう。子どもと離れる時間が  
増えても、これから益々可愛い成長を見せてくれますよ！

広 告



## 高橋はりきゅう院

施術時間	月	火	水	木	金	土	日・祝
8:30～12:00	○	○	○	○	○	○	休
14:30～18:00	○	○	○	／	○	／	休

事前予約  
優先

仙北郡美郷町鍵田字庚塚5 TEL 0187-84-1736

赤ちゃんの成長カレンダー



子どもの様子

1歳

1歳6か月

歩き始める

階段を上る

走る・ボー

指先の動きが発達する

なぐり書きをする



指さしや身振りで意見を伝える

単語が増

遊び

積み木遊び



ボール遊び

- ・コロコロ
- ・投げる

つまんだ  
ひっぱっ

低めのすべり

ママ・パパへ

指さしや身振り、片言で表現することに耳を傾け「○○だね」「○○あるね」と共感しながら、言葉や動作で伝えていきましょう。

活動的な遊びで、体を動かす楽しさを体験することも大切です。親子で楽しく体を動かしましょう。

大人も子どもも生活リズムを整え、早寝・早起き・朝ごはんなどで元気に過ごしましょう。

子育てに大変な時期ですが、ママやパパの健康も大切です。「健康健診」や「がん健診」を受けましょう。

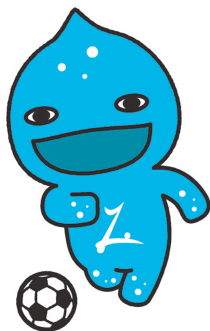



# 認定こども園に入るとき

問 こども子育て課 ☎0187-84-4904

## ◆「認定こども園」とは

就学前のお子さんに教育と保育の両方を提供する施設で、幼稚園と保育所、両方の機能があります。

美郷町の3つのこども園はすべて「幼保連携型認定こども園」として、認定されています。

3歳以上のお子さんについては、保護者の就労の状況等により、1号認定(教育)、2号認定(保育)に区別されますが同じクラスで一緒に過ごします。

## 入園するには

・申込の手続きや詳細についてはお問い合わせください。

## ▶ 入園の申込みや問い合わせ先

- ・こども子育て課 ☎0187-84-4904
- ・千畑なかよし園 ☎0187-85-3115
- ・六郷わくわく園 ☎0187-84-0023
- ・仙南すこやか園 ☎0187-83-2100

## 延長保育

利用料 30分あたり50円

通常保育時間は午後6時30分までですが、30分延長して午後7時まで利用することもできます。事前の申込みが必要です。

※1号認定のおさんは利用できません。



## 一時保育

入園していないお子さんと、保護者の仕事や病気などにより一時的に保育が必要となるときに利用できます。1週間ほど前までにお申し込みください。

※1号認定のお子さんも利用できます。

区 分	利用料	備 考
3歳未満児	4時間以内 750円 4時間超 1,500円	※給食利用の場合、1食あたり245円
3歳以上児	4時間以内 400円 4時間超 800円	※給食利用の場合、1食あたり245円

## 病児・病後児保育施設利用料助成

病児・病後児保育施設(病気療養中または病気回復のため、集団保育が困難なお子さんを一時的に預かる施設)を利用した保護者に、利用料の2分の1を助成しています。

※認定こども園等に入園中であること。

## 保育料・給食費について

子育て世帯の経済的負担の軽減と子育て環境の充実を図るため、令和6年4月1日より第1子から保育料・給食費を無償化しています。所得制限はありませんので、町に住民登録のあるすべての世帯が対象となります。

## 子育て支援

入園していないお子さんやその保護者などを対象に、遊びや交流の場を提供しています。親子などで楽しめる催しや子育てについてのアドバイスや講演会などを行います。

※無料で参加できます。(詳しくはP34～P37)

広 告

**AX**  
アックス  
FOODS MART

毎日の食卓に笑顔を

生鮮品、食料品全般、日用雑貨

オードブル、お刺身、生寿司、お弁当、折詰  
各種ご予約承っております

有限会社 ミサトフーズ 仙北郡美郷町六郷字安楽寺298-1  
TEL: 0187-86-7770 FAX: 0187-86-7771

まぐろ料理と美郷産食材の創作料理

名水市場 湧太郎内

**Genpatey**

げんぱてい

秋田県仙北郡美郷町六郷字馬町83

**TEL 0187-73-5478**

認定こども園に入るとき

こども  
を守る

大人の防災グッズに **プラス** しよう!

# 防災グッズチェックリスト

いざという時のために、備えておきたい防災グッズ。大人の防災グッズにプラスして、こども用の防災グッズも見直し、備えておきましょう。



緊急避難!

## おさんぽバッグに **プラス**

☒ 母子健康手帳

☒ 止血パッド

☒ 笛

(万が一閉じ込められた時に)

☒ お菓子

(キャラメル・あめなどカロリーの高いものを少し)

☒ 抱っこ紐

(ベビーカーの時も持ち歩くと、避難時に便利です)

お散歩  
楽しいね!



常にバッグに入れておき、誰でもすぐにわかり使えるように!

抱っこ紐はバッグに入る軽量タイプや、ウエストに収納するタイプが持ち歩きに便利!

自宅から避難!

## 非常持ち出し品に **プラス**

☒ 防災頭巾・ヘルメット

☒ レインコート

☒ マスクや軍手

☒ 衣料品3日分 (特に下着)

☒ おむつ3日分

☒ おしりふき (ウェットティッシュ)

☒ 粉ミルク3日分

☒ 哺乳瓶 (使い捨てタイプ)

☒ こどもの食料3日分 (月齢に合った好きな物)

☒ 離乳食スプーン

☒ 食品用ラップ (スプーンや皿に巻けば汚さず使える)

☒ 紙コップ&ストロー

☒ 軽くて小さいおもちゃ

着て行く



個包装の物が便利!

おり紙など



# 小学生になったら

## 放課後児童クラブ

問 こども子育て課 ☎0187-84-4904

仕事などで帰宅時に家族が不在のお子さんに、放課後の生活の場を提供します。町内に3か所あります。

千畑地区 めだか児童クラブ ☎0187-85-2321

六郷地区 わくわく児童クラブ ☎0187-84-0415

仙南地区 仙南っ子児童クラブ ☎0187-83-3330

**対 象** 小学校1年生から6年生まで

**利用料** 月額4,000円(2025年1月時点の利用料です)

## 就学援助制度

問 教育推進課 ☎0187-84-4914

小中学校に在学するお子さんがいるご家庭で、経済的な理由で就学に必要な経費にお困りの保護者に対し、教育に係る費用の一部を援助します。

- ・学用品費、通学用品費
- ・新入学用品費(新1年生のみ)
- ・校外活動費
- ・修学旅行費 など



## 特別支援教育就学奨励事業

問 教育推進課 ☎0187-84-4914

美郷町内の小学校・中学校に通学しており、障害のあるお子さんや特別支援学級に在籍しているお子さんがいらっしゃる保護者の方を対象に、お子さんの学用品費や学校給食費等の一部を援助します。対象となる保護者の方へ5月下旬以降にお知らせを送付し、6月に申請を受け付けます。

- ・学校給食費
- ・学用品・通学用品費
- ・新入学児童生徒学用品・通学用品費
- ・修学旅行費 など

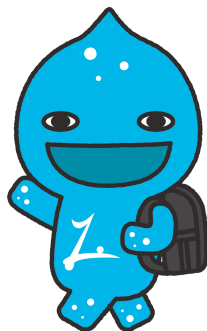

小学生になったら

# ひとり親家庭への支援

## ひとり親家庭相談

問 こども子育て課 ☎0187-84-4904

ひとり親家庭からのさまざまな相談に応じています。助成や手当のことなど、わからないことはご相談ください。



## 児童扶養手当

問 こども子育て課 ☎0187-84-4904

父母の離婚などによって父または母と生計を同じくしていないひとり親の児童や、父母に一定の障害があり、児童を養育している方に支給される手当です。



## ▶ 秋田県でのひとり親家庭への支援

問 秋田県 健康福祉部 地域・家庭福祉課 ☎018-860-1344

秋田県では、ひとり親家庭の支援を実施しており、「ひとり親家庭のしおり」を発行し、様々な制度をわかりやすくまとめております。ひとり親家庭の支援として貸付金、給付金など様々な制度があります。





# 子育てに不安を感じたら・・・

## ひとりで悩まないで！

### 問 こども子育て課

・こども家庭センター ☎0187-84-4904

認定こども園

・千畑なかよし園 ☎0187-85-3115

・六郷わくわく園 ☎0187-84-0023

・仙南すこやか園 ☎0187-83-2100

子育ては感動だけでなく、大変なことや不安や疑問を感じることがあるかもしれません。その際は、お気軽に上記までご相談ください。相談することで不安や疑問を解消しましょう。

- ・発育・発達
- ・ことばの遅れ
- ・離乳や食事(偏食など)
- ・育て方やしつけ
- ・性格や問題行動(落ち着きがない、コミュニケーションがとれないなど)
- ・虐待 など

## こんな行為は虐待です

### 身体的虐待

殴る、蹴る、投げ落とす、激しく揺さぶる、やけどを負わせる、溺れさせる など



児童虐待！！

### 心理的虐待

否定的、差別的な言葉の繰り返しや脅し、無視する、子どもの前でドメスティック・バイオレンスを行う など

### 性的虐待

性器をさわる、さわらせる、性行為の強要 など

### ネグレクト

ひどく不潔にする、食事を与えない、病気になっても受診させない、車や家の中に放置する、保護者以外の同居人による虐待行為を放置する(容認する、見て見ぬふりする) など

## ▶ 虐待かと思ったら

問 こども子育て課 ☎0187-84-4904 秋田県南<sup>みなみ</sup>児童相談所 ☎0182-32-0500  
大仙警察署美郷交番 ☎0187-84-2004

虐待の兆候に気づいた場合は、迷わずにご連絡ください。  
(通告者の秘密は守られるため、特定されることはありません。)

児童相談所 いちはやく

虐待対応 189 (通話料無料)

※一部のIP電話からはつながりません。

虐待かと思った時などに、すぐに児童相談所に通告・相談ができる全国共通の電話番号です。

「児童相談所虐待対応ダイヤル「189」」にかけるとお近くの児童相談所につながります。通告・相談は、匿名で行うこともでき、通告・相談をした人、その内容に関する秘密は守られます。

広告

子育てに不安を感じたら

## 子育てに優しい職場です

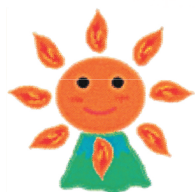

じ せん かい  
社会福祉法人 慈 泉 会

〒019-1404

秋田県仙北郡美郷町六郷字熊野121番地1

TEL 0187-84-3809 FAX 0187-84-3890

# うちの危険箇所チェック

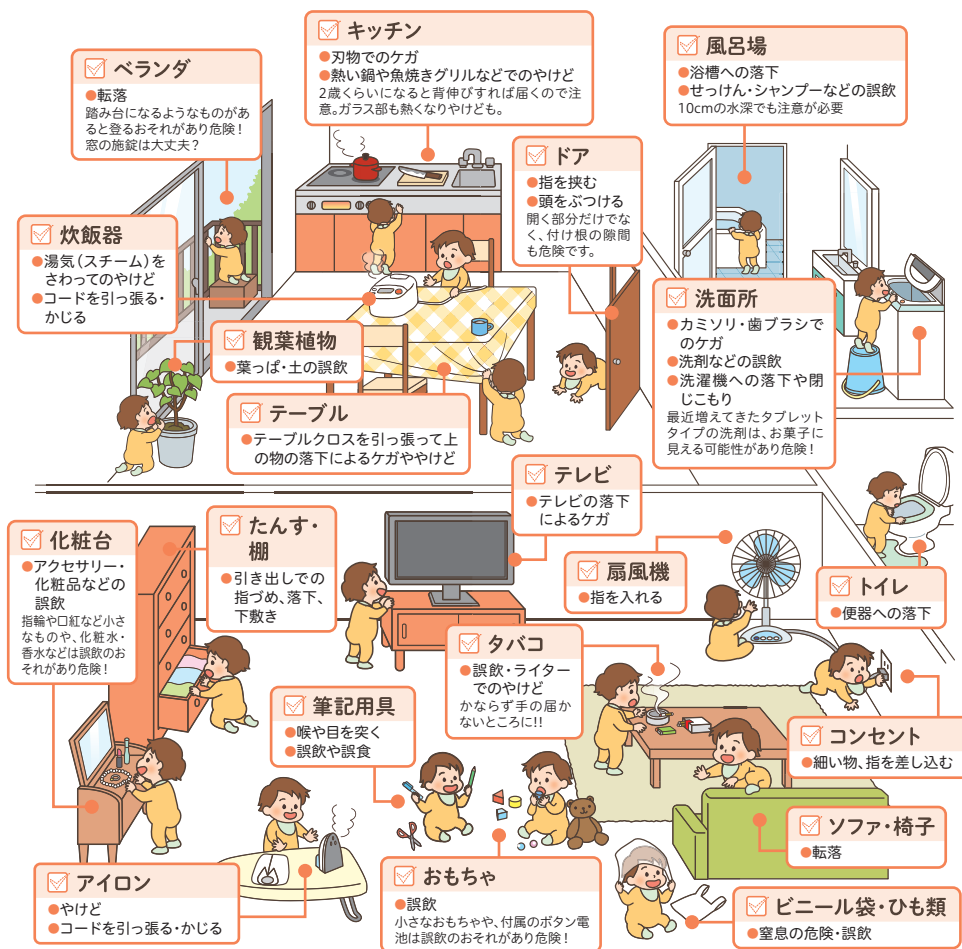

## あきた子育てふれあいカード

中学生以下のお子さんや妊婦さんのいる家庭に「あきた子育てふれあいカード」を配布しています。ステッカーが貼ってある協賛店でそのカードを提示すると、そのお店が独自に設定したサービスを受けられます。



## 子育てタクシー

妊婦さんや0～15歳のお子さんが利用できるタクシーです。乳幼児を連れての買い物帰りや塾の送迎、保育園のお迎えなどにご利用ください。研修を受けたプロの子育てタクシードライバーが保護者に代わって責任を持ってお子さんを送迎します。料金は通常のタクシー料金と同じです。運行会社や利用方法については、お問い合わせください。



## こどものえき

お子さん連れの外出でおむつの交換やトイレの利用などに困ったことはありませんか。そんなときは「こどものえき」をご利用ください。

### ①おむつ交換台②ベビーキープ③授乳スペース

のうち、2つ以上の設備を持った施設を「こどものえき」として秋田県知事が認定しています。



子育てに不安を感じたら



## ▶ 美郷町内の「こどものえき」

- 役場庁舎
- 学友館(六郷出張所)
- 公民館(仙南出張所)
- 保健センター
- 総合体育館リリオス
- 六郷温泉あったか山
- ラベンダー園
- 大台野広場管理休憩棟
- 名水市場湧太郎
- ニテコ名水庵
- 手づくり工房湧子ちゃん
- 道の駅美郷



● 授乳スペースを常設している施設です。

ここにあるすべての施設に、おむつ交換台とベビーキープがあります。授乳スペースが必要な場合は職員にお声をかけてください。

P6・P7の美郷町MAPで施設の場所が確認できます。

## ▶ 子育てファミリー支援事業

美郷町に住民登録しており、平成30年4月2日以後に第3子以降の子が生まれ、その子を含む3人以上の子を養育している世帯を対象に在宅での子育て世帯を含めた、就学前の子どもを養育する世帯の経済的な負担軽減と、安心して子供を産み育てることができる環境づくりを進めるために、子育てサービス事業の利用料を助成する「子育てファミリー支援事業」を平成30年度から秋田県と協働で実施しています。

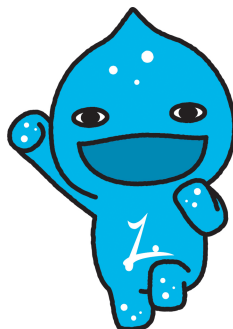

子育てに不安を感じたら

広告

### 一般土木工事・暗渠工事

有限会社  
**佐々木ブルトナー**

代表取締役 佐々木 正二

〒019-1541 美郷町土崎字中野際84

TEL **0187-85-2246**

FAX **0187-85-2253**

### 一般建築・リフォーム

お気軽にご相談下さい。

有限会社 **奥山工務店**

仙北郡美郷町中野字寺田63

TEL **0187-84-3506**

# 子育て支援

## 遊びの広場

### ★子育て支援事業紹介

入園前の子育て家庭のふれあい、情報交換の場です。  
毎月の開催情報等の詳細については、広報または、HPからご確認ください。



問 美郷町 六郷わくわく園 ☎0187-84-0023

美郷町 こども子育て課 ☎0187-84-4904



広告

土木工事

解体工事

舗装工事

産業廃棄物処理

## 株式会社 マルコ産業

〒019-1404 仙北郡美郷町六郷字作山183-2

**TEL 0187-84-3505**

**FAX 0187-84-3531**

URL <https://maruko-s.net>

秋田県知事許可(特-2)第6246号

## 株式会社 日仙電機

代表取締役 田口 佐

**プラント設備工事** ▶ 上下水道施設の電気計装設備や監視制御設備などの設計施工

**電気設備工事** ▶ 公共施設や工場などの各種制御盤・受配電盤の据付・配線工事

**本 社** 大仙市朝日町6番2号

**TEL.0187-63-6727 FAX.0187-63-6730**

子育て支援



## おやこふらっと広場

問 ①NPO法人みさぼーと ☎0187-84-4922

問 ②こども子育て課 ☎0187-84-4904

**対 象 者** ①未就園児とその家族  
②満3歳から小学校3年生までのお子さんとその家族

**内 容** ①子育て支援・自由遊び  
②季節行事に使用するものづくり(節分、天筆、ひなまつり、七夕等)

**開 催 日** 土曜日

**開催時間** ①午前9時30分～午前11時30分  
②午前10時～午前11時30分

**場 所** ①第1土曜日～第3土曜日…美郷町内各認定こども園  
②第4土曜日…美郷町住民活動センター

**定 員** ①特になし ②10人(家族含め20人)  
※詳しくは毎月広報美郷でご確認ください。

## こども食堂

こども食堂は、無料または低額で栄養のある食事や温かな団らんを提供しており、こどもの食育や居場所づくりだけでなく、地域交流の場などの役割も果たしています。

### ・ふれあい食堂

「ふれあい食堂」は、誰でも参加することができ、毎月第4土曜日のお昼に、美郷町住民活動センターで開催しています。また、季節のイベントも行っていますので、ぜひいらしてみてください。



### ・ほとり食堂

毎月第3土曜日に町内を巡回して、よりこどもたちのそばに寄り添えるこども食堂を開催しています。従来のこども食堂とは違い、分け隔て無く参加していただくことが可能です。



※町内で取り組みがあるこども食堂のうち、町が把握しているもので、掲載に承諾をいただいたこども食堂を五十音順に掲載しています。

### 社会福祉法人 美郷町社会福祉協議会

仙北郡美郷町土崎字上野乙6番地1

TEL 0187-85-2294

FAX 0187-85-2291

### 美郷町介護事業所

TEL 0187-87-6128

FAX 0187-87-6680

一般貸切旅客自動車運送事業



“バス”のことなら  
おまかせください



株式会社 美郷観光

代表取締役 高橋 龍請

仙北郡美郷町六郷東根字下関田83

TEL 0187-84-4253 FAX 0187-84-1659

マイクロバスのレンタカー、育苗土販売

## ★子育て支援事業紹介

どなたでも、どこの会場でも自由に参加できます！



## ▶おはなしの会「しゃぼんだま」

絵本の読み聞かせ会（エプロンシアター、紙芝居、工作、折り紙など）、小学校、なかよし園、児童クラブへの出張読み聞かせ、ブックスタート事業への協力をしています。



## ★主なイベント

クリスマス会

## ★DATA

**活動場所** 北ふれあい館 第1研修室

**活動日時** 毎月第2土曜日  
午前10時～午前11時

**対 象** 乳幼児～小学校低学年

**予 約** 不要 **参加料** 無料

## ▶わくわくおはなし「夢ふうせん」

絵本の読み聞かせ、ブックスタート事業への協力、小学校や幼稚園への出張読み聞かせを行っています。



## ★主なイベント

クリスマス読みきかせ会  
春休み読みきかせ会

## ★DATA

**活動場所** 学友館 図書館 えほんのへや

**活動日時** 毎月第1土曜日  
午前10時30分～午前11時

**対 象** どなたでも参加できます

**予 約** 不要 **参加料** 無料

## ▶おはなし「紙ひこうき」

絵本の読み聞かせ会（大型絵本、紙芝居、エプロンシアターなど）、学校図書館やブックスタート事業への協力をしています。



## ★主なイベント

クリスマスおはなし会

## ★DATA

**活動場所** 仙南っ子児童クラブ

**活動日時** 毎月第3土曜日  
午後2時～午後3時頃

**対 象** 幼児～小学校低学年程度ですがどなたでも参加できます

**予 約** 不要 **参加料** 無料



# 町内のこども園

## 千畑なかよし園



## 仙南すこやか園



## 六郷わくわく園



お出かけ・楽しい旅の  
お手伝いをいたします



**千屋タクシー** 株式会社

仙北郡美郷町土崎字上野乙1-162

**TEL 0187-85-4141**

お客さまのそばに  
地域のなかに

- LPガス ●灯油配達 ●ミライフでんき ●ガス・石油ボイラー
- 住まいの水まわり改修、リフォーム ●ハウスクリーニング



**ミライフ東日本株式会社**

秋田店

仙北郡美郷町六郷字北矢口26-1

**0120-45-7350**

TEL:0187-86-7350

平日/9:00~17:00(夏季・冬季休業日を除く)



## 千畑なかよし園



## 六郷わくわく園



## 仙南すこやか園



広 告

住よい環境にあかりで奉仕する

**(有)加藤電気工事**

美郷町金沢字中石神25-16

TEL 0182-37-3055

FAX 0182-37-3939

E-mail : kt-denki@lapis.plala.or.jp

**美郷食堂** かほけ

毎週・惣菜・美郷食堂 秋田のふるさとタオル屋さん  
有配舞当の店

蜜飴林輪 MITEN RIN

**ふれあい食堂**

美郷食堂 キッチンカー

株式会社 **Progress**

〒019-1235 秋田県仙北郡美郷町金沢西根字下藤沢 111-1  
代表取締役社長 佐藤 和絵 TEL: 080-1818-5141



子育て支援

# 連絡先一覧

## 美郷町役場

問 ☎0187-84-1111

住民生活課	☎0187-84-4903
福祉保健課	☎0187-84-4907
こども子育て課	
・こども家庭センター	☎0187-84-4904
教育推進課	☎0187-84-4914
公民館(仙南出張所・生涯学習課)	☎0187-84-4915
学友館(六郷出張所)	☎0187-84-4040

## 認定こども園・小中学校

千畑なかよし園	☎0187-85-3115
六郷わくわく園	☎0187-84-0023
仙南すこやか園	☎0187-83-2100
千畑小学校	☎0187-85-2211
六郷小学校	☎0187-84-1009
仙南小学校	☎0187-83-2211
美郷中学校	☎0187-84-2020

## 児童クラブ

めだか児童クラブ	☎0187-85-2321
わくわく児童クラブ	☎0187-84-0415
仙南っ子児童クラブ	☎0187-83-3330

— 広 告 —



**新 築**  
**リフォーム**  
**不動産**

ホームページ Instagram



美郷町野荒町字籠林後326 ☎0182-37-3737

”あったらいいな”を形に  
地域と共に半世紀

有限会社 佐藤鉄工

仙北郡美郷町金沢西根字西今泉14-1

TEL 0187-83-2896



# 消防119

# 警察110

## 消防

大曲消防署 南分署

☎0187-87-8119

大曲消防署 東分署

☎0187-88-2119

## 警察

大仙警察署美郷交番

☎0187-84-2004

美郷北駐在所

☎0187-85-3110

美郷南駐在所

☎0187-82-1100

## 総合病院(救急病院)

大曲厚生医療センター

☎0187-63-2111

大曲中通病院

☎0187-63-2131

平鹿総合病院

☎0182-32-5121

市立横手病院

☎0182-32-5001

市立大森病院

☎0182-26-2141

## 医院・診療所

千畑クリニック

☎0187-85-2001

高橋醫院「まっこいしゃ」

☎0187-84-7070

亀谷医院

☎0187-84-1288

しんどう内科クリニック

☎0187-86-7800

武藤医院

☎0187-84-3041

雁の里仙南診療所

☎0187-87-8500

みさと在宅診療所

☎0187-88-8639

## 歯科

高山歯科医院

☎0187-85-3911

岡田歯科医院

☎0187-84-4108

小西歯科医院

☎0187-84-1118

富永歯科医院

☎0187-84-0123

たかはし歯科医院

☎0187-82-1118



有限会社 細井技研工業

〒019-1522

秋田県仙北郡美郷町金沢東根字蛭川11番地  
TEL 0187-84-0596 FAX 0187-84-1483

建築企画・設計・施工・管理・リフォーム・メンテナンス・不動産  
オリコリフォームローン取扱店



有限会社 中田工務店

NB設計室 一級建築士事務所

仙北郡美郷町金沢西根字上石町214-1

TEL 0187-83-2460 FAX 83-2459

美郷町

子育て支援ガイドブック

みさとっこ

令和7年1月発行

発行

美郷町／株式会社サイネックス



美郷町HP



サイネックスHP

制作

株式会社サイネックス 東京本部  
〒102-0083 東京都千代田区麹町5-3  
TEL.03-3265-6541(代表)

広告販売

株式会社サイネックス 盛岡支店  
〒020-0838 岩手県盛岡市津志田中央3-17-5  
TEL.019-907-4843

※掲載している広告は、令和6年12月現在の情報です。



見やすく読みまちがえにくい  
ユニバーサルデザインフォント  
を採用しています。

無断で複写、転載することとはご遠慮ください。

QRコードは株式会社デンソーウェーブの登録商標です。



# おり紙であそぼう



## しゅりけん にチャレンジ

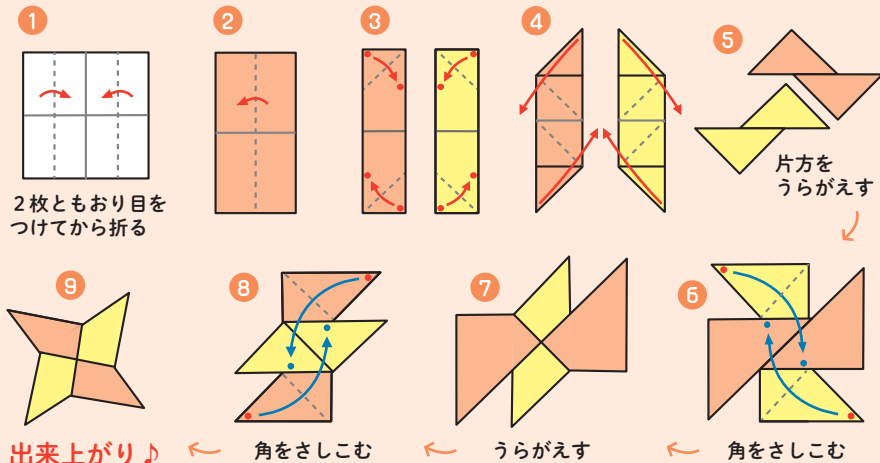

## 紙風船 にチャレンジ

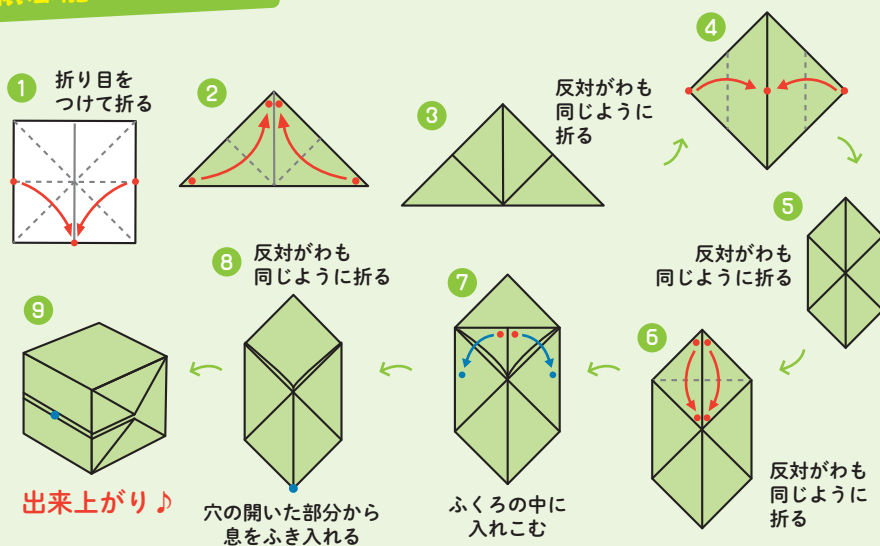

# JA秋田おばこは 地域の子育てを応援しています!!

当JAでは、地域貢献活動の一環として  
「超神ネイガー交通安全教室」や「アグリスクール」などを開催しています!

開催時期や開催場所は、毎年変更となる場合があります。詳しくは最寄りの JA 秋田おばこ各支店にお尋ねください。



超神ネイガー・シグマと学ぶ  
「超神ネイガー  
交通安全教室」

▲ネイガー・ジオン(左)と超神ネイガー・シグマ(右)と交通安全を学ぶ  
仙南すこやか園の園児たち

JA共済



ひとのわぐマ

食育の一環として行う  
アグリスクールの「田植え」



©2017 JA-KYOSAI



▲アグリスクールの「田植え」をする仙南小学校の生徒(5年生)たち

JA 秋田おばこ農業協同組合

〒014-0017 秋田県大仙市佐野町 5 番 5 号 TEL 0187-86-0850 (代)

