

美郷

広報

Summer

8

2021
No.202

町内の各認定こども園4歳児が7月14日に黒川農園でブルーベリーの収穫体験を行いました。一生懸命になって食べごろの実を見分ける園児たちの姿が見られました。▶P12

② 美郷町プレミアム応援券

④ 美郷コレクション



おいしいのはどれだろ～？

町民憲章

私たちは自然を愛し 心豊かに健やかに 未来にひらく美しいまちを ともに作り出す

「広報美郷」は美郷町ホームページでも公開しています。 <https://www.town.misato.akita.jp/koho/> ▶

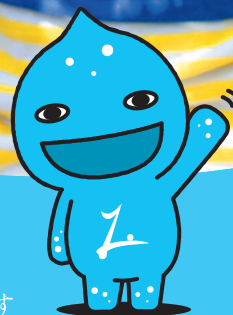

MISATO



使用期限

令和4年2月16日(水)

プレミアム応援券の種類

①プレミアム応援商品券

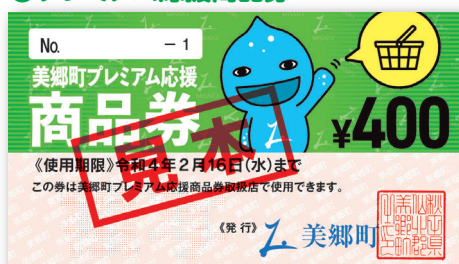

②プレミアム応援飲食券



③プレミアム応援サービス券



④プレミアム応援共通券



- ※①から③の各券は、該当する券種の取扱店における商品購入、取引などさまざまな用途に使用できます。
- ※④の共通券は、プレミアム応援券取扱店の全店舗で使用できます。
- ※取扱店の詳細は、全戸配布されたチラシをご覧ください。
- ※取扱店が追加された場合は、町ホームページで順次紹介します。

MISATO PREMIUM OUKEN

美郷町プレミアム 応援券を販売します

8,000円
分の券を
4,000円
で販売!!

町では、新型コロナウイルス感染症の影響により停滞している町内経済の回復を支援するため、美郷町プレミアム応援券を販売します。

販売金額

1セット券面8,000円のプレミアム応援券を4,000円で販売します。

1人2セットまで購入申込できます

プレミアム応援券1セットの内訳

- | | |
|--------|-----------------|
| ①商品券 | 2,000円(400円×5枚) |
| ②飲食券 | 2,000円(400円×5枚) |
| ③サービス券 | 2,000円(400円×5枚) |
| ④共通券 | 2,000円(400円×5枚) |

発行予定セット数

6,000セット

販売対象者

令和3年7月30日現在において、町の住民基本台帳に記録されている方

使用可能店舗

①プレミアム応援商品券

プレミアム
応援商品券取扱店
※緑色の取扱店ポスター
を掲示しています。

②プレミアム応援飲食券

プレミアム
応援飲食券取扱店
※橙色の取扱店ポスター
を掲示しています。

③プレミアム応援サービス券

プレミアム
応援サービス券取扱店
※青色の取扱店ポスター
を掲示しています。

④プレミアム応援共通券

プレミアム
応援共通券取扱店
※桃色の取扱店ポスター
を掲示しています。

購入申込方法

はがきに、郵便番号、住所、氏名(フリガナ)、生年月日、電話番号、購入希望セット数(上限2セットまで)をご記入のうえ、町商工観光交流課へ郵送してください。なお、はがき1枚につき1名の申し込みとなります。

※次の場合は申込無効となりますのでご注意ください。

- ・1枚のはがきに複数名の記載がある場合
- ・同一人物で複数回の申し込みがある場合
- ・はがきの記載事項に虚偽や不足がある場合
- ・はがき以外で申し込みをした場合

購入申込期限

8月19日(木) ※必着

0191541

プレミアム応援券事務局宛

美郷町役場 商工観光交流課

美郷町土崎字上野乙170-10

郵便番号

住所

フリガナ
氏名

生年月日

電話番号

購入希望セット数

購入当選者の決定からプレミアム応援券購入までの流れ

- ①購入申込セット数が発行予定セット数を上回る場合は、コンピューターによる抽選で購入当選者を決定します。
- ②9月上旬に、町から購入当選者に対して、プレミアム応援券の引換券はがきを郵送します。
- ③購入当選者は、次の引換券交換所に引換券はがきを持参し、購入代金と引き換えにプレミアム応援券を入手します。

引換券
交換所

●千畑温泉サン・アール
●六郷温泉あったか山

●湯とぴあ雁の里温泉
●美郷屋(名水市場湧太郎内)

●道の駅美郷
●美郷町宿泊交流館ワクアス

注意点

- プレミアム応援券の当選通知については、購入当選者への引換券はがきの送付に代えさせていただきます。落選された方に対しては、結果通知などは行いませんのでご了承ください。
- 引換券はがきを受け取った場合は、はがきに記載する期間内に引き換え手続きを行うようお願いします。

美郷町プレミアム応援券取扱店を募集しています

対象要件 ●町内において店舗等を有する事業者

取扱店区分

- ①プレミアム応援商品券取扱店
→主に小売業を営む店舗
- ②プレミアム応援飲食券取扱店
→主に飲食業を営む店舗
- ③プレミアム応援サービス券取扱店
→①、②の対象店舗を除く、主に町民向けサービスを営む店舗
- ④プレミアム応援共通券取扱店
※①から③は1店舗1区分の登録となります。
※④は①から③のすべての店を登録します。

募集期限 ●12月28日(火)

手数料等 ●登録料および換金手数料は無料です。

応募方法 ●申請書を町商工観光交流課または美郷町商工会へ提出してください。申請書は、町ホームページからダウンロードできるほか、町商工観光交流課および美郷町商工会に備え付けています。

※美郷町地域応援券取扱店に登録された事業者は、美郷町プレミアム応援券取扱店としても登録しますので、申請書の提出は不要です。

MISATO COLLECTION

美郷コレクション

町内特産品である「美郷雪華コレクション」「美郷ブランド認定商品」「みさとやくみぜん」の商品を「美郷コレクション」としてご紹介します。

美郷雪華コレクション

美郷町オリジナル品種のホワイトラベンダー「美郷雪華」から採取された酵母は「美郷雪華酵母」として平成26年に商標登録され、さまざまな商品に活用されています。令和3年度の新商品4点を含む美郷雪華酵母を活用した商品をご紹介します。



美郷ブランド認定商品

町では、町内で生産、加工または製造された農林水産物や加工品、製造品などを、「美郷ブランド認定商品」として認定しています。平成30年度から令和2年度までに認定された商品をご紹介します。



みさとやくみぜん

町では、「生薬の里 美郷」構想に基づき、カンゾウをはじめとする生薬の栽培を進めています。併せて、生薬を含め健康に良いとされる地元野菜をはじめとした食材を広めようと設立された団体「みさとやくみぜん」も活動しています。

みさとやくみぜん指定食材と美郷町産食材をともに一品以上使用し、安心・安全面に配慮して作られた料理として認定されたメニューをご紹介します。



商品一覧



美郷雪華ごまチーズスコーン

お菓子のくろまる
☎0187(84)1472



美郷雪華青のりクッキー

お菓子のくろまる
☎0187(84)1472



美郷雪華キャラメル

菓子舗 亀太郎
☎0187(84)1475



純米大吟醸「美郷雪華」Blue Abyss

株式会社高橋酒造店
☎0187(84)1201



純米大吟醸「美郷雪華」

株式会社高橋酒造店
☎0187(84)1201



純米吟醸「美郷雪華」

株式会社高橋酒造店
☎0187(84)1201



ききょうなら漬

おふくろの味 雁の里漬
☎0182(37)3444



かたうりなら漬

おふくろの味 雁の里漬
☎0182(37)3444



美郷雪華ルームフレグランス

あきた美郷づくり株式会社
☎0187(84)0020



美郷雪華ごまちさぶれ

お菓子のくろまる
☎0187(84)1472



美郷雪華パウンドケーキ

お菓子のくろまる
☎0187(84)1472



美郷雪華味噌

照井味噌醤油醸造元
☎0187(82)1417

秋発売
予定



美郷まんま

美郷づくし研究会
☎0187(83)2896



おからドーナツ

あきた美郷づくり株式会社
☎0187(84)0020



スタミナたれ極美

レストランノエル
☎0187(84)2171



生姜焼きのたれ極美

レストランノエル
☎0187(84)2171



くろかわファームブルーベリー

くろかわ農園
☎090(8927)0763



亀太郎の窯出しシュー

菓子舗 亀太郎
☎0187(84)1475



ニテコサイダー

あきた美郷づくり株式会社
☎0187(84)0020



ニテコりんごサイダー

あきた美郷づくり株式会社
☎0187(84)0020



Smoke Gakko

すまっこふぁーむ
☎090(2274)5808



いちごフロースズンアイス

企業組合 美郷ストロベリー
☎090(2977)4975



純米大吟醸
「桜酵母 ミサトヨシノ」

株式会社高橋酒造店
☎0187(84)1201



やくぜん酒粕豚汁

ろくごうドライブイン
☎0187(84)2277



薬膳ハンバーグ定食

ギャラリーカフェ コムニタ
☎0187(73)5037



チンツァイトラジ ムッチム

紅茶コーヒールンチの店 コニーズ
☎090(9749)5928

各お酒については、美郷町
酒販協会加盟店にてお買い
求めいただけます。
目印はオレンジの
「のぼり旗」です。

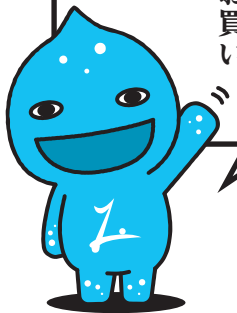

美郷コレクション商品の販売状況については、各店へお問い合わせください。

美郷町ブランド認定商品を募集しています

対象者 ● 美郷町に住所または事業所を有する方
対象商品 ● 町内で生産、加工または製造された農林
水産物や加工品、製造品のほか、美郷町
の伝統文化、風土に合った特徴的なもの

認定まで
の流れ

①申請 ▶ ②商品に対する評価用紙を申請
者から商品購入者へ配布し一定数以上の
回答を収集 ▶ ③推進委員会で審議 ▶ ④(認
定後)商品への認定表示および情報発信

問 ● 町商工観光交流課 交流・商工班 ☎0187(84)4909

新型コロナウイルスワクチン接種の キャンセルバンク登録者を募集します

8月15日(日)以降のワクチン接種時のキャンセルバンク登録者を募集します。

募集対象者●9月12日(日)以降の1回目接種を予約した方

応募期間●8月5日(木)～8月12日(木)

(土・日曜日、祝日を除く)

午前10時～午後7時

応募方法●美郷町ワクチン接種コールセンターへの電話

必要事項●①氏名 ②生年月日 ③接種券番号

④既接種予約日時 ⑤電話番号

⑥対応可能な曜日・会場・時間帯

バンク協力期間●

8月15日(日)から自身の接種予約日の一週間前

※バンク協力期間中に町から連絡がなかった場合は、自身で予約した日時での接種となります。

当日キャンセルの場合もあるため、応募は町からの連絡後、直ちに会場に来ることができる方のみお願いします

キャンセルバンクとはキャンセルがあった場合に、ワクチン接種にご協力いただく町独自の取り組みです

申・問●美郷町ワクチン接種コールセンター ☎0120(56)8970

美郷町新型コロナウイルス感染症対策推進室 ☎0187(84)4900

町議会議員一般選挙に関するお知らせ

期日前投票所の投票立会人を募集します

町民の皆さんに選挙への関心をもってもらい、選挙を通じて政治に参加していただく機会として、9月19日執行の町議会議員一般選挙における期日前投票所の投票立会人を募集します。

内 容	期日前投票所の投票立会人として、投票が公正に行われているか立ち会います。	
応 募 資 格	美郷町に住所を有し、かつ選挙権のある方	
立会場所・期日	美郷町役場	9月15日(水)～9月18日(土) 午前8時30分～午後8時 ※今回、仙南地区の期日前投票所は美郷町総合体育館リリオスとなります。
	美郷町学友館	
	美郷町総合体育館リリオス	
報 酬	1日9,600円(ただし、規定の所得税を源泉徴収します)	
応 募 方 法	電話で「氏名・住所・生年月日・電話番号・立ち会いを希望する期日と期日前投票所名」をお知らせください。	
応 募 期 限	8月6日(金)	
そ の 他	応募者多数の場合は、抽選により決定します。	

不在者投票に関するお知らせ

(1) 仕事などで町内において投票ができない方へ

出稼ぎや旅行などで他の市町村に滞在されている方、またはそのような見込みのある方は、**滞在地において不在者投票ができます**。請求用紙は町総務課にありますので、滞在地の住所地名がわかるものを持参のうえ、お早めに手続きをしてください。

また、病院や施設などに入院または入所されている方は、その病院や施設などで不在者投票ができる場合がありますので、まずはその病院などにお問い合わせください。

(2) 郵便などによる不在者投票について

次のいずれかに該当する方は不在者投票の請求ができます。

- ① 身体障害者手帳をお持ちで、障害の程度が3級以上(ただし、両下肢や移動機能などの障害の場合は2級以上)の方
- ② 戦傷病者手帳をお持ちで、障害の程度が第3項症以上(ただし、両下肢などの障害の場合は第2項症以上)の方
- ③ 介護保険被保険者証の要介護状態区分が要介護5の方

この場合、あらかじめ「郵便等投票証明書」の交付を受ける必要がありますので、**お早め**に美郷町選挙管理委員会までお問い合わせください。

問●美郷町選挙管理委員会・美郷町明るい選挙推進協議会事務局(町総務課内) ☎0187(84)1111

美郷町地域応援券の使用はお早めに！

新型コロナウイルス感染症拡大の影響により停滞している町内経済の回復を支援するため、令和3年4月20日現在において町の住民基本台帳に記録されている方を対象に、美郷町地域応援券を給付しています。令和3年5月より対象世帯へ応援券を送付していますが、応援券の**使用期限は8月31日(火)**となっています。期限を過ぎた応援券は使用できませんので、お早めにご使用ください。

■応援券の種類・使用期限・換金期限

応援券の種類			使用期限	換金期限
			8月31日(火)	9月10日(金)
商品券	飲食券	サービス券		

地域応援券取扱店の皆さまへ 応援券の換金をお忘れなく！

使用された応援券については、取扱店が金融機関窓口で換金手続きをしていただくことで、町から取扱店に換金代金が振り込まれます。**応援券の換金期限は9月10日(金)**となっていますので、換金忘れのないようご注意ください。

問●町商工観光交流課 交流・商工班 ☎0187(84)4909

新型コロナウイルス感染症の 拡大防止を図る取り組みに対して補助します

町内中小企業または個人事業主が新型コロナウイルス感染症の拡大防止を図るために設置する設備に対して補助し、安全安心な環境の整備を支援します。

補助対象者●

- ①美郷町感染症対策環境整備支援事業補助金
町内に事業所を有する中小企業または個人事業主
- ②美郷町飲食事業者感染症対策間仕切り設置支援事業補助金
町内に事業所を有する中小企業または個人事業主であって、日本標準産業分類(平成25年総務省告示第405号)で定める中分類の飲食店に該当する者

申請期限●8月31日(火)

■補助対象経費等

補助金の種類	補助対象経費	補助率	補助上限額
①美郷町感染症対策環境整備支援事業補助金	・換気扇および網戸の設置 ・手洗い場の設置 ・飛沫感染防止のための間仕切り等の設置(飲食事業者を除く) ・非接触体温計およびサーモカメラの設置 ※対象経費の総額が税込4万円以上のものに限りま。	4分の3	10万円
②美郷町飲食事業者感染症対策間仕切り設置支援事業補助金	・飛沫感染防止のための間仕切り等の設置 ※対象経費の総額が税込1万円以上のものに限りま。	10分の9	10万円

事業実施期限●12月28日(火)

必要書類●申請書、事業計画書、事業収支予算書、見積書・製品仕様書・図面、町税等納税証明書、通帳の写し、飲食事業者の場合は営業許可証の写しなど

申請方法●必要書類をそろえて、町商工観光交流課へ申請してください。申請書様式は町ホームページからダウンロードできるほか、町商工観光交流課に備え付けています。

問●町商工観光交流課 交流・商工班 ☎0187(84)4909

すこと」を考える

美

郷町は秋田県と連携して、県外に進学した学生の方々や県外に在住している社会人の方々の、秋田での就職や定住を応援する「あきた回帰キャンペーン」を展開しています。

秋田を離れて暮らすお子さんやお知り合いの方に「秋田に戻ってきたら?」と呼び掛けていただくとともに、「そろそろ秋田に帰ろうかな」「秋田に住んでみたい」という方がいらっしゃいましたら、ぜひ、次の取り組みをご紹介します。また、県外で暮らしている方は、「ふるさとで暮らす」ということをあらためて考えてみませんか?

美郷町の取り組み

美郷暮らし促進奨励金

定住を目的とした住宅の新築・購入・増改築・リフォームを支援します。

対象者 ● 次の①と②の両方を満たす方

- ① 40歳未満の方(既婚・未婚は問いません)または18歳以下の子どもを扶養している方
- ② 300万円以上で住宅を新築・購入・増改築・リフォームした方

奨励金
の内容

ベース

固定資産税相当額の3倍



さらにオプションをプラス!

- ・ 町内事業者が施工した場合 10万円加算
- ・ 移住世帯(10年以上町外在住)の場合 20万円加算
- ・ 18歳以下の子どもが同居する場合
子ども1人につき 10万円加算
- ・ 三世代同居の場合(孫世代が18歳以下) 10万円加算
- ・ 空き家バンク登録物件を取得した場合 ... 10万円加算

美郷町結婚新生活支援事業助成金

町内で新婚生活を始めるご夫婦に新居の購入費や家賃、引越費用を助成します。

対象者 ● 次の①から④を満たす方

- ① 令和3年1月1日から令和4年3月31日の間に婚姻した夫婦であること
- ② 婚姻時の年齢が夫婦ともに39歳以下であること
- ③ 世帯所得が年間400万円未満であること
- ④ 助成金の交付後、継続して5年以上美郷町に住む意思があること

■助成金の内容

令和3年1月1日から令和4年3月31日の間に支払った費用について、1世帯につき最大30万円まで助成します。対象となる費用は下記の①から③のとおりです。

- ① 住宅取得費用
婚姻を機に町内で取得した住宅の購入費用(建物のみ)
- ② 住宅賃借費用
婚姻を機に町内で賃借した住宅に係る賃料、敷金、礼金、共益費および仲介手数料
- ③ 引越費用
婚姻を機に行う引越に要する費用であって、引越業者または運送業者に支払った費用

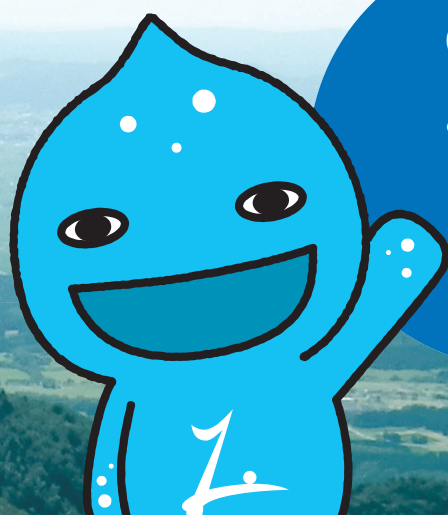

いろんな
取り組みをして
いるよ!

いいな!
いまこそ!
おかえり! 秋田
あきた回帰
キャンペーン

「ふるさとで暮ら

秋田県の取り組み

秋田への移住・秋田での就職を全力サポート！

移住・就職相談窓口を東京都と秋田市に設置しています。県外にお住まいで、秋田への移住や秋田での就職を考えているご家族や知人の方に、次の窓口をおすすめください。

東京都

- 学生就活サポート・Aターン就職相談窓口「Aターンプラザ秋田」
所在地：都道府県会館7階 秋田県東京事務所内(東京メトロ永田町駅すぐ)
連絡先：☎0120(122)255(月～金曜日)午前9時～午後5時45分
- 移住・就職相談窓口「あきたで暮らそう！Aターンサポートセンター」
所在地：東京交通会館8階 ふるさと回帰支援センター内(JR有楽町駅前)
連絡先：☎080(9292)5195(火～日曜日)午前11時15分～午後6時
※新型コロナウイルス感染症拡大防止のため、当分の間、電話・メールによる相談対応となります。最新情報は「移住・定住総合ポータルサイト(<https://www.a-iju.jp>)」をご覧ください。

「あきた学生就活サポートデスク」 で県内就職を応援しています！

秋田での就職を考える全国の学生や保護者の方々に対応する相談窓口「あきた学生就活サポートデスク」を設置しています。上記連絡先のほか、メールやオンライン相談も実施しています。

メールやオンラインの相談申込はこちら
<https://kocchake.com/pages/p5563>

秋田市

- Aターン就職登録・相談窓口「秋田県ふるさと定住機構」
所在地：秋田テルサ3階(秋田市御所野) 連絡先：☎018(826)1731(月～金曜日)午前9時～午後5時

情報収集はこちらから

就活情報サイト「KocchAke!」(こっちゃけ)

新卒向けの就活情報サイトで、秋田県内の企業情報や採用情報を掲載しています。また、秋田県や各市町村の就業支援イベントや各種支援制度の情報もご覧いただけます。

詳しくは 🔍

移住ポータルサイト「秋田暮らし」はじめの一步

移住総合情報サイトで、移住関連イベントや支援制度などを掲載しています。秋田暮らしのヒントが満載です！

詳しくは 🔍

問●町商工観光交流課 交流・商工班 ☎0187(84)4909

令和3年度秋田県少年少女陸上競技大会 兼第37回全国小学生陸上競技交流大会 秋田県選考会

(6月27日 秋田県立中央公園陸上競技場)

■男子6年100m 第1位(大会新記録)

佐藤 京介 さん(仙南TFCスポーツ少年団 仙南小)

この活躍により9月に神奈川県で開催される「日清食品カップ」第37回全国小学生陸上競技交流大会への出場が決定しました。

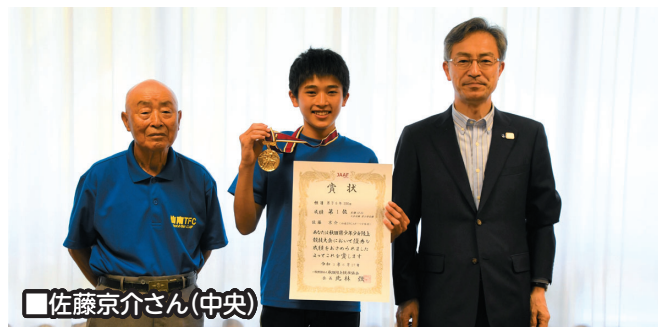

■佐藤京介さん(中央)

令和3年度秋田県ミニバスケットボール 夏季交歓大会 大曲仙北予選大会

(6月6日、12日、13日 南外体育館、
美郷町南体育館、協和体育館)

■男子の部 優勝 六郷アスパルズミニバスケットボール
スポーツ少年団

■女子の部 優勝 六郷ピオニーズミニバスケットボール
スポーツ少年団



■六郷アスパルズミニバスケットボールスポーツ少年団



■六郷ピオニーズミニバスケットボールスポーツ少年団

訂正とお詫び

広報美郷令和3年7月号6ページに掲載した「寄贈ありがとうございます」の記事の中で、お名前に誤りがありました。次のとおり訂正し、深くお詫び申し上げます。

(誤)塩屋國太郎会長 (正)塩谷國太郎会長

第4回学生が選ぶ インターンシップアワード入賞

美郷町内の有志企業4社からなる美郷町インターンシップ協議会(山田伸祐会長)と株式会社あきた総研(須田紘彬代表取締役)の5社共同によるインターンシッププログラムが全国523プログラムの中から選ばれ、県内では初の受賞となりました。



■左から六郷小型貨物自動車運送株式会社、株式会社斉藤光学製作所、株式会社ヤマダフーズ、株式会社小田島工務店

活躍・表彰おめでとうございます

第17回美郷町グラウンド・ゴルフ大会

(6月20日、27日 町内各グラウンド・ゴルフ場)

【千畑予選】

■個人

第1位 坂本 忠治 さん(一丈木)
第2位 鈴木 直勝 さん(安城寺下)
第3位 柏谷 愛子 さん(土崎北部)

■団体

第1位 一丈木
第2位 土崎北部A
第3位 本堂東部

【六郷予選】

■個人

第1位 田川 順一 さん(荒町)
第2位 高橋 秀行 さん(琴平)
第3位 佐藤 克美 さん(作山)

■団体

第1位 荒町
第2位 東高方町
第3位 上鍵田

【仙南予選】

■個人

第1位 本間 勝幸 さん(中前郷)
第2位 照井廣太郎 さん(元村)
第3位 後藤 清 さん(中前郷)

■団体

第1位 前郷
第2位 上深井
第3位 鶴水A

第30回大仙・仙北小学生陸上競技大会 兼秋田県少年少女陸上競技大会予選会

(6月5日 秋田県立中央公園陸上競技場)

■男子6年100m 第1位

佐藤 京介 さん(仙南TFCスポーツ少年団 仙南小)

■男女混合4×100mリレー 第1位(大会新記録)

仙南TFCスポーツ少年団(小野寺堯 さん、高橋昌峯 さん、
泉谷奈々瑛 さん、松井蒼真 さん)



■左から小野寺堯さん、泉谷奈々瑛さん、高橋昌峯さん

美郷中学校の活躍

大曲仙北中学校総合体育大会

■サッカー	準優勝	
■卓球		
男子団体	優 勝	
女子団体	優 勝	
男子個人	第1位	高橋 和真さん
	第3位	五十嵐 琉唯さん 福田 由津騎さん
女子個人	第1位	小松 愛珠さん
	第2位	高橋 桃愛さん
■バスケットボール		
男子	準優勝	
女子	第3位	
■バドミントン		
男子団体	優 勝	
女子団体	第3位	
男子シングルス	準優勝	鈴木 琉唯さん
男子ダブルス	優 勝	中川 喬道さん 小田長 俐久さんペア
	準優勝	木村 大夢さん 熊谷 大葵さんペア
	第3位	佐藤 海翔さん 小田長 幸翔さんペア
女子ダブルス	優 勝	照井 瑠那さん 田口 真歩彩さんペア

■相撲 個人3年

第1位	東海林 光琉さん
第2位	鈴屋 尊さん
第3位	傳野 拓磨さん

個人選手権

第1位	東海林 光琉さん
第2位	鈴屋 尊さん
第3位	傳野 拓磨さん

■水泳

男子総合
女子総合
男女総合
男子50m自由形
男子100m自由形

第1位	
第2位	
第2位	樽川 史欣さん
第1位	煙山 庵さん
第3位	高橋 颯太さん

男子200m自由形

第2位	煙山 庵さん
第3位	高橋 颯太さん
第1位	水原 鳳珠さん
第1位	水原 鳳珠さん
第2位	小川 立さん

男子200m平泳ぎ

第1位	小川 立さん
第2位	大久保 颯真さん
第2位	熊谷 雅也さん
第1位	樽川 史欣さん

男子100mバタフライ
男子200m個人メドレー
男子メドレーリレー
女子50m自由形
女子100m平泳ぎ

第1位	後藤 由依子さん
第1位	坂本 まひるさん

(大会新記録)

女子200m平泳ぎ

第3位	後藤 由依子さん
第1位	坂本 まひるさん

(大会新記録)



■加藤トキエさん(中央)

ご長寿おめでとうございます

加藤トキエさんが満100歳に

加藤トキエさん(土崎北部)が7月10日に満100歳の誕生日を迎えられ、町から長寿祝い金を贈呈しました。加藤さんは、結婚後、家業の農業を手伝いながら4人の子どもを育てました。いつもおおらかで、クヨクヨしない性格だったそうです。現在は、孫7人、ひ孫4人がいます。ご家族は、「若いころから食べ物の好き嫌いは一切なく、何でも食べていたことが、大きな病気をすることなく長生きできている理由ではないか」と話されていました。これからも元気で過ごしてください。

大いに盛り上がった

第9回美郷町後三年合戦雁の里大会



美郷町パークゴルフ協会(齊藤新一郎会長)が主催する「第9回美郷町後三年合戦雁の里大会」が6月28日に雁の里山本公園パークゴルフ場で開催されました。出場者は真剣な表情をしながらも和気あいあいとコースを回りました。



MISATOPICS

町の話

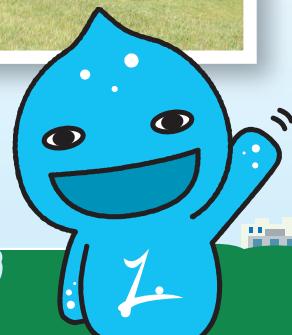

美郷雪華のブランド価値向上

小川香料株式会社と事業連携協定を締結

町は6月23日に老舗香料メーカーの小川香料株式会社(小川裕代表取締役社長)と事業連携協定を締結しました。この協定は、町オリジナル品種のホワイトラベンダー「美郷雪華」を活用し、美郷雪華のブランド価値向上を目的としています。今後は、美郷雪華を原料とする香料の開発や商品づくりなどに連携して取り組みます。

事業連携協定で定めた事項

- (1) 美郷雪華を活用した香料の開発に関する事
- (2) 香料を活用した美郷町を連想する商品づくりに関する事
- (3) 美郷雪華の知名度向上にかかる情報発信に関する事
- (4) 小川香料株式会社が美郷町内で行う美郷雪華の圃場設置及び栽培に関する事
- (5) 美郷町及び町民による美郷雪華の栽培と供給に関する事
- (6) 香りによる観光振興に関する事
- (7) その他町内地域の活性化に関する事

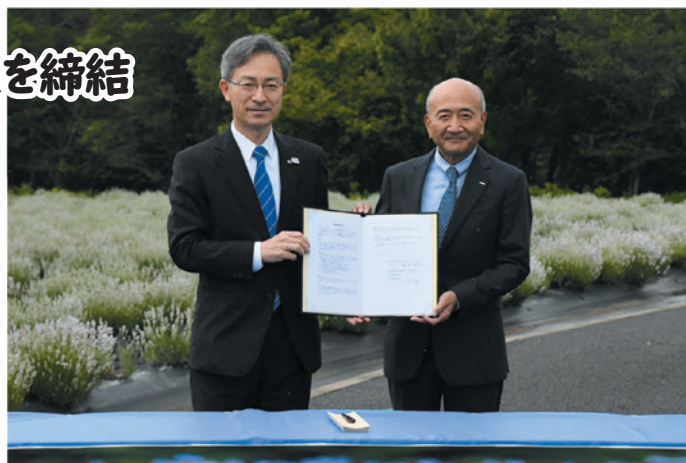

今年で10周年

ブルーベリー収穫体験

町内の各認定子ども園4歳児が7月14日に黒川農園でブルーベリーの収穫体験を行いました。

食べごろの実の見分け方を教わった園児たちは農園を駆け回り、摘み取ったブルーベリーをおいしそうに頬張りました。自分たちで収穫して食べる楽しみを知る貴重な体験となりました。

ホストタウンとしてできることを

第5回オリンピックを楽しもう会

ホストタウン推進事業について協議するため、「第5回オリンピックを楽しもう会」が6月30日に公民館で開催されました。ホストタウン事業も大詰めを迎え、今後開催予定となっているパラリンピック大会の美郷町採火式や新型コロナウイルスの感染拡大により延期となった事業などについて活発な意見交換が行われました。



MISATOPICS

町の話



東京2020オリンピックに出場するタイバドミントン ナショナルチームに応援メッセージをお届けしました

東京2020オリンピックに出場するタイバドミントンナショナルチームの事前合宿が中止となりましたが、町ではチームの活躍を祈念した応援メッセージを町議会議員、教育委員、東京2020オリンピックを楽しもう会、タイ王国ファンクラブ「プーアン」、美郷中学校インターアクト部、男女バドミントン部キャプテンなどからいただき作成しました。「タイ王国、がんばれ」と中央に表記し、オリンピック競技前にチームへお届けしております。



1 桜の応援メッセージカードを貼り付けた横断幕 2 町の観光やタイバドミントンナショナルチームの美郷町での合宿などを載せた応援タペストリー



問●町教育委員会 生涯学習課 スポーツ振興班 ☎0187(84)4916

「じしんは無いよりもあった方がよい」、というどギョツとするかもしれませんが、漢字表記をすれば納得。「地震」ではなく「自信」です。すべての事柄に自信を持つて臨んだ方がいいことは、言うまでもありません。結果に違いが生ずる可能性が高いからです。

だからこそ、受験や試合に臨む際、大抵の人は「自信を持つてがんばってこい！」と励まします。その核心には、実力を余すことなく発揮するには心に余裕が必要で、それは「自信」を持つことから生まれる、という経験則があります。もともと、「あり過ぎ」には注意が必要です。実力を損ねる「油断」が生まれますので。(笑)

さて、美郷町はこれまで、大手

企業との連携活動を推進してきました。(株)龍角散様を皮切りに、日本航空(株)様、ヨネックス(株)様、(株)モンベル様とそれぞれの目的で連携協定を結び、具体的に連携活動を積み重ね、今日まで一定の成果を生んできているところ。そして今年6月、大手香料メーカーの小川香料(株)様と連携協定を締結しました。町民の共有財産である美郷雪華を香料原料として活用し、産業振興に繋がるとともに、美郷町の存在感の向上をめざしたいからです。企業直営の栽培ほ場も、町ラベンダー園の近接地に設置される予定となっており、これまでの企業連携と同様、具体的な活動を展開し、今後、成果をあげてまいりたいと思います。

そしてもう一つ、実は大手企

業との連携には違う目的もあります。町民の美郷町に対する自信づくりです。美郷町は人口が少ない小規模の自治体です。それでも大手企業と対等に付き合い、活動を重ねております。これは他自治体にはない美郷町の特色です。町外の方から「美郷町はどういう町か」と問われた時、語る言葉には実際の特色とともに、内包された自信が必要ですが、その一つにしたいという想いと願いです。さらにこうした自信は、町民の町づくりへの関心や参加にもプラスの影響を及ぼすと、私は信じております。

私の世代で「一粒で二度美味しい」と言えば某メーカーのキャラメルですが、現在の美郷町の企業連携も、狙いはそれです。

連携の目的

COLUMN
WINDS
コラム

風

美郷町長
松田知己



小川香料株式会社との事業連携協定締結式であいさつする松田町長

地域生活支援拠点等事業ってどんなことをしているの？

地 域生活支援拠点等事業とは、障がい児者の重度化・高齢化や「親亡き後」を見据え、地域生活を支援するための機能(相談支援、緊急時支援、体験の機会・場の提供、専門的人材育成の確保・養成、地域支援の体制づくり)を整備し、障がい児者の生活を地域全体で支えるサービス提供体制を構築したものです。

町では、サービスを提供する事業所と連携しながら、障がいのある方の生活を地域全体で支える体制(面的整備型)として平成31年4月に整備しています。

【相談支援】障がい者福祉に関わることで困ったことがあればいつでも相談ができます。相談支援事業所や町福祉保健課で対応します。

【緊急時支援】介護者が急病・死亡・ケガをした場合や障がい児者が被災した場合、虐待等の緊急事態が発生し支援が必要となる場合に障がい児者の安全な受け入れ先の確保を行います。

※事前に相談し、手続きを済ませておくことで緊急時に備えることができます。お早めに相談支援事業所等へご相談ください。

【体験の機会・場の提供】グループホームの利用や一人暮らし体験の機会等の提供について相談できます。

【専門的人材育成の確保・養成】どのような障がいをお持ちの方でも、お住まいの地域で安心した支援が受けられるよう、支援者の専門性の確保・養成を行います。

【地域支援の体制づくり】左記の役割等、地域で切れ目のない支援が円滑に推進されるように調整します。「相談支援事業所 あいなび」はコーディネーターとして、地域支援体制の整備を推進しています。

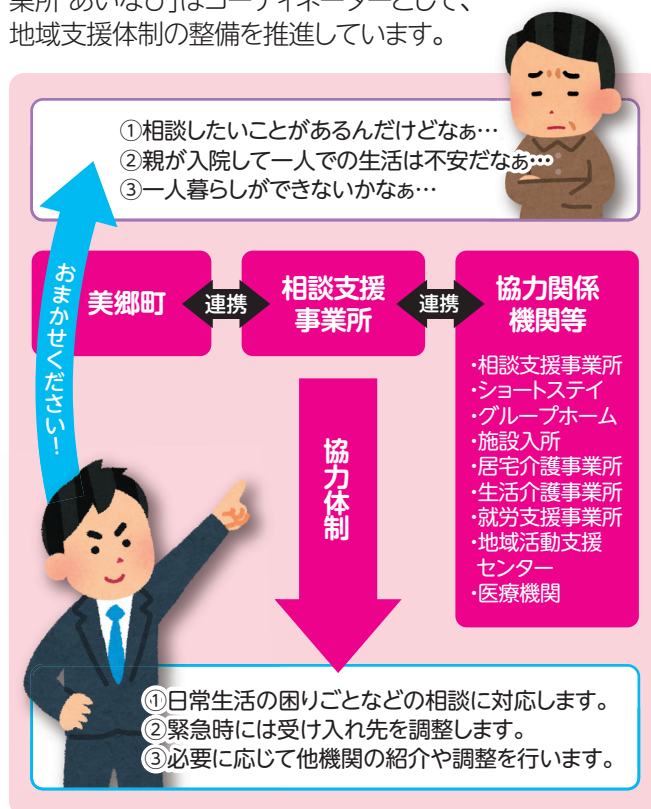

障がいのある方やご家族の方へ 一悩みを抱え込んでいませんか 「相談支援事業所」へお気軽にご相談ください

町では、障がいのある方の支援に関する専門知識を有する「相談支援事業所」に、悩みごとの相談を受け付ける業務を委託しています。「相談支援事業所」では、相談支援専門

員や精神保健福祉士が障がいのある方やご家族などからの相談に応じ、必要な指導や助言を行っています。相談は無料ですでお気軽にご利用ください。

相談先	相談支援事業所 あいなび	地域生活支援センター のぞみ	相談支援事業所 かくまがわ
対象者	身体・知的障がいのある方や そのご家族など	精神に障がいのある方や そのご家族など	知的障がいのある方や そのご家族など
相談日	月～金曜日、第1・3土曜日	月～金曜日	月～金曜日
相談時間	月～金曜日：午前9時～午後4時 第1・3土曜日：午前9時～午後3時	午前9時～午後4時 ※相談は予約制です。事前に 電話で予約してください。	午前8時30分～午後5時30分
住所	美郷町六郷字馬場95-5 拠点センターあいなび内	横手市平和町3-30 よねやMGビル1階 102・103号室	大仙市角間川町字八幡前286-2 地域サポートセンター川音内
電話番号	0187(84)1208	0182(35)5781	0187(65)2003

問●美郷町総合支援協議会事務局(町福祉保健課内) ☎0187(84)4907

町では今後、下記の警戒レベルを用いて避難指示等を発令します。万が一の時に適切な行動がとれるよう、下記の内容をご確認ください。

避難指示で必ず
避難しましょう！

ちゃんと
避難してね！



警戒レベル	新たな避難情報など	
5		きん きゅう あん ぜん かく ほ 緊急安全確保 ※1
警戒レベル4までに必ず避難！		
4		ひ なん し じ 避難指示 ※2
3		こう れい しゃ と う ひ なん 高齢者等避難 ※3
2		大雨・洪水注意報 (気象庁)
1		早期注意情報 (気象庁)

これまでの
避難情報

災害発生情報
(発生を確認したときに発令)

○避難指示(緊急)
○避難勧告

避難準備・
高齢者等避難開始

大雨・洪水注意報
(気象庁)

早期注意情報
(気象庁)

- ※1 町が災害の状況を確実に把握できるものではない等の理由から、警戒レベル5は必ず発令される情報ではありません。
 ※2 避難指示は、これまでの避難勧告のタイミングで発令されることになります。
 ※3 警戒レベル3は、高齢者以外の人も必要に応じ普段の行動を見合わせたり、避難の準備をしたり、危険を感じたら自主的に避難するタイミングです。

緊急告知FMラジオを
設置していますか？

ちゃんと
設置してね！



◎使用方法を確認しましょう

1 乾電池を入れた状態で コンセントに差し込みます

単3乾電池を4本入れ、ACアダプターをコンセントに差し込んでください。

※電池のみでは使用しないでください。

- 注意事項**
1. 緊急信号の受信に備えているため、電源が入っていない状態でも電池を消耗します。電池のみで使用した場合は、2日から1週間程度で電池が切れます。
 2. 液漏れ防止のため、乾電池は必ず1年で交換してください。



単3乾電池4本



ACアダプター差込口

2 電源を入れます

電源のオン・オフは「電源スイッチ」を押してください。

音量は「つまみ」で調整できます。

電源スイッチ

つまみ



3 ラジオが聞こえるか確認します

アンテナを伸ばし、「自局ボタン」を押してエフエム秋田の電波が受信できることを確認してください。

※電波の受信状況が悪い場合は付属のT字アンテナを使用してください。

自局ボタン

毎月第1火曜日は試験放送の信号により強制起動します

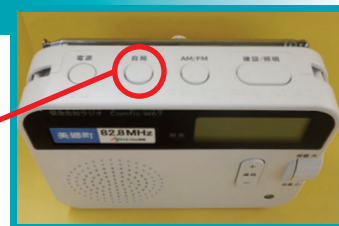

問●町住民生活課 環境安全班 ☎0187 (84) 4903

8月31日(火)は町県民税・国民健康保険税・後期高齢者医療保険料の納期限です

■各税の納期限（口座振替日）

項 目	期 別	納期限 (口座振替日)	期 別	納期限 (口座振替日)
町県民税(普通徴収)	2期	8月31日(火)		
国民健康保険税(普通徴収)	2期	8月31日(火)	1期・一括	8月2日(月)
後期高齢者医療保険料(普通徴収)	2期	8月31日(火)	1期・一括	8月2日(月)
固定資産税			2期	8月2日(月)

納め忘れがないかご確認ください

町税や各種使用料などの納付には
口座振替が利用できます

①町税 ②水道使用料 ③下水道使用料 ④農業集落排水施設使用料 ⑤町営住宅使用料 ⑥児童クラブ利用料 ⑦こども園利用料 ⑧学校給食費 ⑨後期高齢者医療保険料

口座振替を希望する方は
次の取り扱い金融機関でお申し込みください

○秋田銀行 ○北都銀行 ○羽後信用金庫
○JA秋田おばこ ○JA秋田ふるさと ○ゆうちょ銀行

口座振替のメリット

口座振替が
とても便利です

・料金のお支払いに出向く手間がはぶけます。
・お忙しい方には最適!お支払いのうっかり忘れがなくなります。
・お支払いの用紙を紛失してしまう心配もなくなります。
・手数料も掛かりません!

地方税の電子申告

eLTAX(エルタックス)を利用してみませんか

eLTAX(エルタックス)は、地方税における申告手続などを電子的に行うシステムです。自宅やオフィスなどからインターネットを通じて簡単に行うことができます。

eLTAXを利用する場合は届け出が必要です。詳細は下記ホームページをご確認いただくか、電話にてお問い合わせください。

エルタックス
eLTAX

■美郷町で利用できるサービス

個人住民税	給与支払報告書、特別徴収の異動届出書 など
法人町民税	法人設立届出書、確定申告、予定申告 など
固定資産税 (償却資産)	償却資産申告

eLTAXに関する 問い合わせ

地方税共同機構 <http://www.lta.go.jp>
電話番号●0570-081459(ヘルプデスク)
受付時間●午前9時～午後5時(土・日曜日、祝休日、12月29日～1月3日は除く)

問 町税務課 ☎0187(84)4902

総 務 課

町有地の購入希望者を募集しています

町が所有している土地を一般競争入札により売り払います。購入を希望される方は、下記までお申し込みください。

物 件●

区分	地目	町有地の場所	面積(㎡)
土地	宅地	美郷町畑屋字熊野4番2 ほか (畑屋郵便局横)	975.66

申込期間●8月3日(火)～8月31日(火)

受付時間●午前9時～午後5時

申込場所●美郷町役場本庁舎1階 町総務課管財班

そ の 他●物件の詳細については、申し込まれた方へ別途お知らせします。



申・問 町総務課 管財班 ☎0187(84)1111

人権擁護委員をご紹介します

藤谷純子さん(西高方町)、高橋智子さん(扇田)が7月1日付けで、法務大臣から人権擁護委員の委嘱を受けました。任期は令和6年6月30日までの3年間です。いじめや家庭内でのめんど、近所でのトラブルなど、身近なことで困っていることがありましたら、お気軽にご相談ください。



■藤谷純子さん【再任】



■高橋智子さん【再任】

問 町住民生活課 戸籍年金班 ☎0187(84)4903

古着・古布回収を一時休止します

これまで町では、可燃ごみの減量とリサイクルの推進のため、古着と古布の回収を年4回実施していました。

その古着と古布について、新型コロナウイルス感染症の影響により再資源化としての流通が滞っていること、また、資源物としての受け入れ先の確保が困難な状況が続いていることから、令和3年度は回収を一時休止としますので、皆さまのご理解とご協力をお願いします。



回収しても保管場所が確保できません



新型コロナウイルス感染症の影響で輸出できません



- ・再資源化できる古着や古布は、ご家庭での保管をお願いします。
- ・汚れがひどいものなど、再資源化できない古着や古布は「もやせるごみ」に出してください。

今月の粗大ごみ収集について

今月の粗大ごみの収集は、下記のとおりです。

収 集 日 ●8月19日(木)

申込期間 ●8月10日(火)～8月16日(月)

(平日の午前8時30分から午後5時まで)

事前に美郷町シルバー人材センターへの申し込み(☎0187(84)0307)と収集券の購入が必要です。

※詳しくは「美郷町家庭ごみの分け方・出し方」4ページをご覧ください。



問 町住民生活課 環境安全班 ☎0187(84)4903

あなたの好きな本を紹介してください!

心に残った本の紹介コンクールを開催します

好きな本、感動した本、役に立った本など、ぜひ多くの人に読んでもらいたい「心に残った本」について、あなたの絵や言葉で紹介してみませんか?

表現内容 ●心に残った一冊について、本の紹介や感想・想いを文章や絵で表現してください。

応募資格 ●町内の小中学生、高校生、一般

応募点数 ●1人1作品まで

応募先 ●美郷町公民館、美郷町学友館、美郷町北ふれあい館

応募方法 ●左記の応募先に備え付けている応募用紙に必要事項を記入し、8月31日(火)までお届けください。なお、町内の小中学生については、各学校から配布される応募用紙に必要事項を記入し、学校を通じて応募してください。

その他 ●入賞・入選作品は図書館事業の広報活動に使用させていただきます。また、出品作品はすべて美郷町学友館に展示させていただきますので、あらかじめご了承ください。

問 美郷町学友館 ☎0187(84)4040

金婚を迎えるご夫婦へのお知らせ

めでたく金婚を迎えられるご夫婦を対象に、お祝いの品を贈呈します。昭和46年中に婚姻届を出されたご夫婦が対象です。希望されるご夫婦は、町福祉保健課または六郷・仙南各出張所に備え付けの申込書に必要事項を記入のうえ、入籍日のわかる書類(戸籍謄本など)を添えてお申し込みください。

日 時 ● 11月22日(月)「いいふうふのひ」

※ご自宅へ贈呈に伺います。

対 象 者 ● 昭和46年1月1日から12月31日までの間に婚姻届を提出されたご夫婦

申込期間 ● 8月2日(月)～9月15日(火)

【次の点にご注意のうえ、お申し込みください】

- ・対象となるご夫婦への個別通知はしていません。
- ・電話でのお申し込みは受け付けていません。申込書などの提出が必要です。
- ・当日のお時間の調整などに関しては、後日担当より連絡します。

申・問 町福祉保健課 地域包括支援班 ☎0187(84)4907

軽度生活援助事業のお知らせ

一人暮らしの高齢者または高齢者のみの世帯で身体が不自由な方を対象に、軽易な日常生活上の生活援助を行います。

対 象 者 ● 次の要件をすべて満たす方

- ①65歳以上で単身世帯の方または高齢者のみの世帯の方
- ②心身の障がいや疾病などにより生活援助が必要な方
- ③町民税非課税世帯の方

作業内容 ● 美郷町シルバー人材センター会員による家の周りの除草作業、冬囲いの取付け・取外し、玄関前や玄関から道路までの除雪など

利用料金 ● 美郷町シルバー人材センター利用単価の1割

申込方法 ● 下記までお申し込みください。

- そ の 他 ● ・雪下ろしは行いません。
・年間40時間まで利用できます。
・毎年申し込みが必要です。

申・問 町福祉保健課 地域包括支援班 ☎0187(84)4907
美郷町シルバー人材センター(本館コミュニティセンター内) ☎0187(84)0307

おやこふらっと広場事業へ参加しませんか

毎月第4土曜日に満3歳以上から小学校3年生までのお子さんとその保護者の方を対象とした親子で参加できる子育て支援の事業を行います。ぜひ、親子でご参加ください。
※参加を希望される方は申し込みが必要です(先着10組までとなります)。

事業内容 ● 手作りのとうろうを作ろう!

日 時 ● 8月28日(土) 午前10時～午前11時30分

会 場 ● 美郷町住民活動センター(畑屋字街道東)

申込期限 ● 8月17日(火)

※月曜日は休館日です。

申 NPO法人みさぼーと(美郷町住民活動センター内) ☎0187(84)4922

問 町福祉保健課 福祉班 ☎0187(84)4907

美郷町公式Twitter&Facebookをご覧ください!

町のイメージキャラクターである「美郷のミズモ」が町のイベントや情報をお知らせしています。ぜひご覧ください。

美郷のミズモ(公式) Twitter

<https://twitter.com/misatonomizumo?lang=ja>

美郷町公式Facebookページ「美郷のミズモ」

<https://www.facebook.com/misatonomizumo/>



Twitter



Facebook

障がい者の福祉についての相談は 「身体障害者・知的障害者相談員」にご相談ください

障害者相談員は、障がいのある方やご家族からの相談への対応、必要な助言・指導などを行っています。

美郷町では、身体障害者相談員1名、知的障害者相談員1名が活動しています。お気軽にご相談ください。

身体障害者相談員

村田 薫

☎0187(84)4059

知的障害者相談員

福田 弘美

☎0182(37)3420

問 町福祉保健課 福祉班 ☎0187(84)4907

障がいを理由とする差別や対応についてご相談ください

障がいを理由にサービスを断られた、障がいのある人に対してどのように対応すれば良いか分からないといった相談に、秋田県、市町村、各障害者団体、専門相談機関が対応します。

相談窓口

・障害者110番 ☎018(863)1290
・秋田県仙北地域振興局 企画福祉課
調整・障害者班 ☎0187(63)3403

問 美郷町総合支援協議会事務局(町福祉保健課内) ☎0187(84)4907

ジェネリック医薬品差額通知書を送付します

ジェネリック医薬品とは、最初に開発された薬(新薬)の特許が切れた後に、同じ有効成分で作られた薬のことです。効果・効能は新薬と同等ですが、開発費が少ないため価格が安くなっています。ジェネリック医薬品の使用を希望する場合は、医師や薬剤師にご相談ください。

■通知の対象者

国民健康保険加入者で、ジェネリック医薬品に切り替えたときに1カ月間のお薬代(自己負担額)が200円以上削減できる方

※毎年2月と8月に通知しています。

美郷町では、健康意識の向上と医療費削減のため「ジェネリック医薬品差額通知書」を送付しています。
この機会に、ジェネリック医薬品の使用をぜひご検討ください。

問 町福祉保健課 医療保険班 ☎0187(84)4907

乳がん・子宮がん検診無料クーポン券をお持ちの方へ 医療機関でも無料クーポン券を使用できます

乳がん・子宮がん検診の無料クーポン券は、医療機関で受診する場合も使用できます。未受診の方はこの機会にぜひ受診しましょう。

◎無料クーポン券の有効期限は12月28日(火)となっていますので、受診を希望する方は各医療機関へお問い合わせください。

◎平鹿総合病院への申し込みは町福祉保健課で受け付けをします。8月31日(火)までにご連絡をお願いします。

詳細は無料クーポン券同封書類をご確認ください

■乳がん検診無料クーポン券対象医療機関

大曲厚生医療センター	☎0187(65)8111
平鹿総合病院 (申し込みは町福祉保健課へ)	☎0187(84)4900 ※8月31日(火)まで

■子宮がん検診無料クーポン券対象医療機関

大曲母子医院	☎0187(63)2288
田口医院	☎0187(63)1380
佐藤レディースクリニック	☎0187(86)0311
くしま産婦人科医院	☎0187(88)8455
大曲厚生医療センター	☎0187(65)8111
いそベレディスクリニック	☎0182(35)5777
朝日ヶ丘レディースクリニック	☎0182(33)1531
雄物川クリニック	☎0182(22)5511
平鹿総合病院 (申し込みは町福祉保健課へ)	☎0187(84)4900 ※8月31日(火)まで

申・問 町福祉保健課 健康対策班 ☎0187(84)4900

活力ある地域づくり事業

行政区やボランティア団体等が自主的に行う事業に補助金を交付しています

■地域の伝統行事の保存および継承のために行う事業
(伝統行事)

事業に必要な経費の2分の1以内の額(上限額5万円)

■行政区、自治会、ボランティア団体等が行う事業

事業に必要な経費の3分の2以内の額(上限額30万円)

※ただし、補助金の交付が4回以上の事業については必要経費の2分の1以内の額(上限額20万円)、7回以上の事業については必要経費の3分の1以内の額(上限額10万円)

申込方法

事業を行う2週間前までに、町企画財政課または六郷・仙南各出張所のいずれかに申請書を提出してください。(申請書の用紙は、町企画財政課および六郷・仙南各出張所に備え付けているほか、町ホームページからもダウンロードできます)

※補助金額が1万円未満となる事業は対象外となります。

※飲食に関する経費など、補助の対象とならない経費がありますので、詳細は町企画財政課までお問い合わせください。

地域活動拠点整備事業

行政区の活動拠点となる集会施設等の整備事業に補助金を交付しています

■集会施設等の新築(全部改築を含む)を行う事業

事業に必要な経費の2分の1以内の額(上限額600万円)

■集会施設の増築、一部改築、修繕を行う事業

■外構、駐車場等の付帯施設の整備を行う事業

■防災資機材の整備を行う事業

事業に必要な経費の2分の1以内の額(上限額200万円)

※次に掲げる経費については、補助金額を経費の4分の3以内の額とします。

- ①下水道施設、集落排水施設への接続に要する経費
- ②上水道施設への接続に要する経費
- ③合併処理浄化槽の設置に要する経費
- ④施設のバリアフリー化に要する経費

⑤災害時の地域一時避難所としての防災資機材の整備に要する経費

申込方法

事業を行う2週間前までに、町企画財政課または六郷・仙南各出張所のいずれかに申請書を提出してください。(申請書の用紙は、町企画財政課および六郷・仙南各出張所に備え付けているほか、町ホームページからもダウンロードできます)

※事業費が10万円未満の事業は補助対象外となります。

※改修内容等によっては補助の対象とならない場合がありますので、詳細は町企画財政課までお問い合わせください。

申・問 町企画財政課 企画財政班 ☎0187(84)4901

外国籍住民等サポート事業相談員を紹介します

【日本語】

大仙市、仙北市、美郷町にお住まいの外国人のための相談員を紹介します。生活するうえで困ったことや分からないことがありましたら次の相談員へお気軽にご相談ください。

地域	相談員	連絡先
大仙市	鈴木 通 明	☎090(2276)1113
仙北市	田 村 雄 幸	☎090(2957)1754
美郷町	加 藤 千恵子	☎0187(84)2234

担当

大仙市 交流振興課 ☎0187(63)1111(内線251)
 仙北市 教育委員会生涯学習課 ☎0187(43)3383
 美郷町 企画財政課 ☎0187(84)4901

【中国語】

为居住在大仙市，仙北市，美郷町的外国人提供咨询服务。如果您在生活上有什么困难或者遇到什么疑问，请与以下咨询顾问联系。

地区	咨询顾问	联系电话
大仙市	铃 木 通 明	☎090(2276)1113
仙北市	田 村 雄 幸	☎090(2957)1754
美郷町	加 藤 千恵子	☎0187(84)2234

主办单位

大仙市 交流振興課 ☎0187(63)1111(分机251)
 仙北市 教育委員会生涯学習課 ☎0187(43)3383
 美郷町 企画財政課 ☎0187(84)4901

ふるさと美郷応援寄付(ふるさと納税)のお礼の品を募集しています！

ふるさと納税制度による美郷町への寄付促進と地元特産品等のPR・地産外商等との相乗効果を図るため、ふるさと納税を行った方へ提供されるお礼の品を募集しています。

申請先 ● 町企画財政課

※随時受け付けています。

品目数 ● 制限なし

手続方法 ● 初めて応募する事業者

① 町企画財政課へ資料請求

② 事業内容等を確認後、各種書類を提出

すでに承認を受けている協力事業者

① 記念品申込書等の提出

事業者の要件

- ・ 事業所等が美郷町内にいる企業、団体または個人事業者であること
- ・ 美郷町商工会員、農業法人、公共的団体(町指定管理者を含む)のいずれかに該当していること
- ・ 税の申告がなされ、かつ、町税の滞納がないこと

お礼の品の要件

次のいずれかに該当するもの

- ・ 町内で生産、加工または製造されているもの
- ・ 町内の原材料を使用しているもの
- ・ 町内で提供されるサービスであるもの

※上記の内容は要件の一部です。

※お礼の品は発送期間が限定される品(期間限定商品)の応募も可能です。

事業者としてのメリット

- ふるさと納税サイト(JALふるさと納税、ふるさとチョイス、さとふる、楽天ふるさと納税等)やカタログ等にお礼の品の画像、商品名等が掲載され、全国に向けて商品やサービスのPRができます。
- お礼の品発送時に自社商品等のパンフレットを同封することで、商品の販売促進、販路拡大、PRをすることができます。

美郷町では、ふるさと美郷応援寄付を通して、全国に向けて美郷町の特産品をPRしています！この機会に、町外に住むご家族やご親戚、ご友人などにふるさと美郷応援寄付をご紹介ください。詳細は、「秋田県美郷町 ふるさと納税」で検索！

申・問 町企画財政課 企画財政班 ☎0187(84)4901

教育推進課

就学や教育に関する相談会を開催します

お子さんの発達や行動などに関して、心配していることはありませんか。就学や教育に関する相談会を次のとおり開催しますので、お気軽にご相談ください。なお、相談を希望される場合は、下記までお申し込みください。

日時 ● 9月14日(火) 午前10時～午後3時

会場 ● 美郷町北ふれあい館(土崎字上野乙)

申込期限 ● 9月1日(水)

- その他** ●
- ・ お子さんの来場はご遠慮ください。
 - ・ お申し込みされた方で、相談会当日に発熱や倦怠感などの症状がある場合は事前にご連絡ください。
 - ・ 相談時間は30分程度です。

申・問 町教育委員会 教育推進課 ☎0187(84)4914

農業委員会

8月と9月は農地パトロール(利用状況調査)強化月間です 農地の利用状況について調査します

町農業委員会では、「農地の利用の確認」「遊休農地の実態把握と発生防止・解消」「違反転用発生防止・早期発見」などを目的として、町内全域で農地パトロール(利用状況調査)を実施します。調査時に、農地の所有者や耕作者の方へ農地の利用状況などをお聞きする場合がありますので、ご協力をお願いします。

調査期間 ● 8月上旬～9月下旬

調査方法 ● 各地区の農業委員や担当職員による農地巡回

■ 遊休農地とは

- ・ 現在耕作が行われておらず、今後も維持管理、農作物の栽培が行われる見込みがない農地
- ・ 農地利用の程度が周辺の農地と比べて著しく劣っている農地

問 町農業委員会事務局 ☎0187(84)4913

「第3回美郷ブランド作物栽培勉強会～『セリ』の定植から栽培管理まで～」を開催します

開催日●9月7日(火) 集合時間●午後1時30分

集合場所●美郷町役場第2庁舎玄関前

※参加者が揃い次第、勉強会会場に移動します。

対象者●『セリ』を栽培し、将来的に出荷・販売したいと考えている農業者

町では、令和3年度から美郷雪華(白色ラベンダー)、レンコン、セリを美郷ブランド作物として推進していて、それぞれの品目について栽培勉強会を開催しています。

興味をお持ちの方は8月30日月までお申し込みください

販売用の漬物・ジャムの製造を行っている方へ 食品衛生法関係研修会を開催します

改正された食品衛生法では、これまで許可が不要だった業種についても、許可または届出が必要な場合があります。このことについての研修会を開催します。

日 時●9月8日(水) 午後2時～午後4時

会 場●美郷町中央ふれあい館ホール(野中宇下村)

講 師●秋田県大仙保健所 環境指導課

対象者●販売用の漬物・ジャムの製造を行っている方
※先着10名

参 加 料●無料

申込方法●下記へ電話にてお申し込みください。

申込期限●8月31日(火)

申・問 町農政課 農業振興班 ☎0187(84)4908

令和4年度農地耕作条件改善事業(区画拡大・暗きょ排水)の実施要望を取りまとめています

農地耕作条件改善事業は整備済み農地の高度利用を迅速・安価にするため、自力施工も活用した「農地区画の拡大」や「排水または湧水処理のための暗きょ管等の新設」の農地整備を支援する制度です。この事業を希望する方は下記までご相談ください。

採択要件●次の要件をすべて満たすこと

- ①担い手が耕作する農地であること
- ②農地中間管理機構を活用して賃貸借する農地であること
- ③農業振興地域内の農地であること

- ④各土地改良区など実施主体による諸要件
- ※将来ほ場整備事業の計画がある地域では、当事業の実施はできませんのでご了承ください。

助成内容(例)●

- ・高低差が10cmを超えるほ場で表土扱いを行う区画拡大
→12万5,000円(10アールあたり)
- ・吸水きょ(本暗きょ管)の間隔が10m以下の暗きょ排水の新設(バックホウ施工を用い、表土扱いを行う場合)
→15万円(10アールあたり)

申込期限●8月31日(火)

※この募集は事業の実施を必ずお約束するものではありません。来年度の国の予算の動向などにより実施できない場合もあります。

※上記助成内容は一例です。支援メニューは細分化されているため、詳細は下記までお問い合わせください

申・問 土地改良区の受益地…管轄する土地改良区へ
土地改良区の受益地以外…町農政課 農林整備班 ☎0187(84)4908

建 設 課

漏水していませんか？

冬期間からの漏水が多くなっています。毎月の検針票を確認して、いつもより料金が高いと感じる場合は注意をお願いします。漏水をそのまま放置していると料金が高くなるのはもちろんのこと、水圧不足や、宅地内の陥没など事故につながる場合がありますので早急に修理をお願いします(修理代は個人負担です)。

【漏水の発見方法】

- ①蛇口をすべて閉めます
- ②メーターボックス内の水道メーターのパイロット(銀色の円形状のもの)を見ます
- ③パイロットが回転している場合は、漏水の可能性があり
ます

時々メーターボックスを
のぞいてみましょう！

安心・安全な水道が利用できるよう、ルールを守り正しく利用しましょう

問 町建設課 上下水道班 ☎0187(84)4910

クロスコネクションは禁止されています

クロスコネクションとは、「水道の給水管」と「井戸水などの水道以外の管」が直接連結されていることをいいます。また、バルブ等を設置し、必要に応じて「水道水」と「井戸水」を切り替えて使用している状態もクロスコネクションになります。

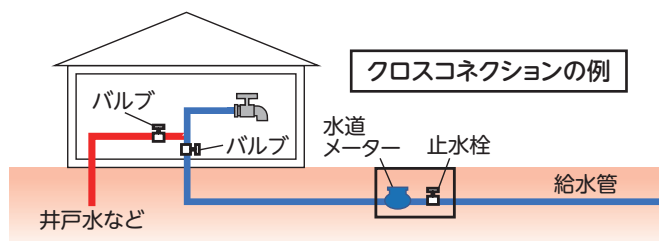

■クロスコネクションが禁止されている理由

「水道の給水管」と「井戸水などの水道以外の管」が直接連結されていると、バルブの故障や操作不良などにより、井戸水などが水道管に逆流することがあります。この逆流した水が汚染されていた場合、水道水の汚染を引き起こす原因となり、周辺のご家庭では飲用に適さない水を飲んでしまうことになります。

水道水の汚染を防止し安全性を確保するという公衆衛生上の観点から、クロスコネクションは水道法により固く禁止されています。

■クロスコネクションになっている場合

井戸水が水道管に逆流するだけでなく、反対に大量の水道水が井戸に流れ込み、後日莫大な水道料金を請求されることがあります。この場合、水道料金を減免することはできず、請求金額の全額をお支払いいただくことになります。

また、逆流により水道水が汚染され、被害が出た場合は原因者の負担になります。

■クロスコネクションを発見したときは

美郷町指定給水装置工事事業者に依頼し、速やかに「水道の給水管」と「井戸水などの水道以外の管」を切り離してください。なお、切り離しに要する費用は個人負担となります。

切り離しが確認できるまでは、水道法および水道事業給水条例の規定に基づき、給水を停止することになります。

問 町建設課 上下水道班 ☎0187(84)4910

町営住宅の入居者を募集します

入居資格●

- ・住宅に困窮していること
- ・現に同居し、または同居しようとする親族が居ること
- ・入居者全員の収入合計が収入基準額以下であること
- ・国税、地方税および公共料金等を滞納していないこと

申込方法●「住宅入居申込書」に記入押印し、必要書類を添付して町建設課まで提出してください。

※申込書類の郵送を希望される方はご連絡ください。

※申込書は一旦お預かりして不足書類がないか確認したうえで受理します。不足書類がある場合はご連絡しますので募集期限までに提出してください。

※入居決定前の見学は行っていません。

募集期限●8月16日(月)

選考方法●住宅に困窮する度合いの高い方を優先しますが、住宅困窮順位を定め難い場合は公開抽選を行います。

■入居時の主な注意事項

- ・入居時期は9月中旬を予定しています。
- ・連帯保証人1名(所得等要件あり)が必要です。
- ・敷金の納入(家賃の3カ月分)が必要です。
- ・犬、猫等のペットは飼うことができません。
- ・車は各住宅で定められた台数までしか駐車できません。
- ・その他、条例等の規定によります。

住宅名	所在地	戸数	間取り	構造/階数	家賃(円)	駐車場
小安門B棟	六郷字小安門	4戸	3DK	RC3階/2階(2戸) RC3階/3階(2戸)	15,800 ~ 36,300	1台まで
小安門C棟	六郷字小安門	1戸	3DK	RC3階/2階	15,800 ~ 36,300	1台まで
小安門D棟	六郷字小安門	1戸	3DK	RC3階/3階	16,000 ~ 36,800	1台まで
熊野1号棟	六郷字熊野	1戸	3DK	RC3階/1階	15,700 ~ 36,000	1台まで
熊野2号棟	六郷字熊野	2戸	3DK	RC3階/2階	17,000 ~ 39,100	1台まで
安楽寺	六郷字安楽寺	2戸	3K	簡易耐火2階/長屋	12,400 ~ 28,300	無し
塚	畑屋字街道東	1戸	2LDK	木造平屋/戸建て	23,300 ~ 53,500	2台まで
塚Ⅱ	畑屋字街道東	1戸	3LDK	木造2階/戸建て	25,900 ~ 59,500	2台まで

申・問 町建設課 建設管理班 ☎0187(84)4910

木造住宅の耐震診断・耐震改修をお考えの皆さまへ

耐震診断支援・耐震改修補助事業のお知らせ

募集期限●9月30日(木)

対象住宅		昭和56年5月31日以前に建築され、自ら居住する町内の木造住宅
耐震診断支援事業	制度概要	対象住宅の耐震診断を希望する方に耐震診断士を派遣します。 自己負担額:1万円 ※診断料13万円のうち、町が12万円を負担します。
	対象者	① 対象住宅を所有(共有を含む)する個人 ② 町税および使用料などの滞納がない方
耐震改修補助事業	対象工事	上記耐震診断により上部構造評価点が1.0未満と判断されたものを1.0以上にするため、耐震設計を行い補強する改修工事で、令和4年2月末日までに実績報告書を提出できるもの。 ※簡易な耐震補強などは対象となりません。
	補助金額	耐震改修に要する費用の3分の1の額(千円未満切捨て) ■補助金限度額 ・町内事業者施工の場合:70万円 ・町外事業者施工の場合:60万円
	対象者	① 対象住宅を所有(共有を含む)する個人 ② 町税および使用料などの滞納がない方 ③ 過去に当補助金を活用した工事を実施していない方
	その他	秋田県住宅リフォーム推進事業と併せてご利用になれます。

国の補助金を活用しているため、診断士の派遣時期および耐震改修の実施時期については事前にお問い合わせください。

申・問 町建設課 建設管理班 ☎0187(84)4910

介護保険事務所からのお知らせ

介護保険料の納め忘れにご注意ください
～滞納期間が長引くと延滞金に加算されます～

介護保険料の納め方には、①納付書による直接納付か、口座からの引き落としにより納付する「普通徴収」と、②一定の条件が整い年金からの差し引きにより納付する「特別徴収」の二通りがあります。

「普通徴収」で、納め忘れや口座の残高不足等により定められた納期限までに納付されない場合、納期限内に納付した方との公平性を保つために、滞納した日数に応じて計算した額の延滞金を保険料に加算して納めていただくことになります。

保険料の納付が遅れるにつれて、滞納者自身にとっても滞納金がかさみ負担が大きくなっていくため、介護保険事務所では納期限までに納付されていない方に対

して督促状や催告状を送付したり、徴収員が自宅を訪問するなどして、できるだけ早く保険料を納めていただくよう対応しています。

それでも納めていただけないときには保険給付を制限する場合があります。病気や失職などにより納期限までに納付できない、または納付することが難しいなどという方は、介護保険事務所までご連絡ください。ご事情を伺ったうえ、保険料の減額や分割納付等について相談をお受けします。

また、新型コロナウイルス感染症の影響によって介護保険料の納付が困難になった方に対する納付猶予制度もありますので、介護保険事務所にご相談ください。

問・相談●介護保険事務所 保険給付班 ☎0187(86)3911

試験栽培を行っています！

町試験ほ場では、キキョウの慣行栽培に加え、直播栽培の収量等の比較試験等を行っています。
6月12日に定植作業したキキョウ、直播作業したキキョウそれぞれが順調に成長しています。



6月12日に定植した
キキョウです



6月12日に^{じかまき}直播した
キキョウです



6月12日に^{じかまき}直播(すじまき)した
キキョウです

生薬栽培をしてみたい方、興味のある方はお気軽に町農政課までご相談ください。



目指せ！

生薬の里美郷



問●町農政課 農業振興班 ☎0187(84)4908

文

化

財

探



訪

No.13

美郷町の歴史と文化をたどる

善知鳥キリシタン洞穴

今月は、平成13年に史跡として指定した「善知鳥キリシタン洞穴」をご紹介します。

善知鳥キリシタン洞穴について

江戸時代初期、佐竹氏に仕えたペードロ人見の布教によって、秋田にも多くのキリスト教信者が誕生しました。しかし、禁教令発布後、キリシタンの迫害が強まり、寛永元年(1624年)洞穴のある善知鳥の信徒13名が吉田の一本杉(横手市平鹿町)で処刑されています。

この洞穴は、昭和27年(1952年)、千屋村の旧家の土蔵から見つかった真昼山と善知鳥地区の山系地図にハゲという印があり、実地踏査したところ発見することができました。見つかった洞穴の構造が、宮城県登米市の大柄沢キリシタン洞窟に似ていることから、この洞穴もキリシタン信仰の場所であったと考えられています。

なお、見学の際は、ツキノワグマにお気を付けください。



キリシタン洞穴

むし歯の ない子



あやと
高橋 絢斗 ちゃん

(関田)

これからも歯みがき
がんばろうね!



かいり
鈴木 快琉 ちゃん

(大荒田)

食べたら歯みがき
がんばります!



るお
藤井 瑠鳳 ちゃん

(細筑)

お兄ちゃんと一緒に
歯みがきがんばるぞ!



こうすけ
照井 鳳介 ちゃん

(本田)

歯みがきこれからも
がんばります!



ゆうな
谷口 由風 ちゃん

(石柳)

これからも歯みがき
がんばるぞ!



継田あさひ ちゃん

(笹巻)

毎日歯みがき
がんばります!



もな
加藤 望愛 ちゃん

(下野荒町)

これからも歯みがき
がんばります!



さくや
黒澤 桜弥 ちゃん

(上鍵田)

お兄ちゃん、お姉ちゃんと
一緒にこれからも
がんばります!



あんな
大阪 杏奈 ちゃん

(上鍵田)

毎日歯みがき
がんばります!



あん
正部家 杏 ちゃん

(大坂)

これからも歯みがき
がんばります!

学友館 だより

問●美郷町学友館
☎0187(84)4920
(図書館直通)

学友館には、心動かされる本、楽しく学べる本、読書感想文の書き方の本など、読書感想文にピッタリな本がたくさんあります。
夏休み中は、ぜひ感想文コーナーをご利用ください。
どの本がいいか悩んでいる方は図書館職員と一緒に探しますので、お気軽にお声掛けください。
お待ちしております。



ぜひご利用
ください

BOOK



文芸美郷



川柳

三日前の日付けの手紙まだカバン 西高方町 入海小夜子
 青虫と蝶捕り名爺鳴した腕だ 元本堂北部 齊藤しほ子
 朝露がキラリと光りダイヤ成り 中野 深澤 光二
 今年もねまたスズメの巣作られた 上畑屋 小林 大悟
 ボタン穴ひとつ余ったかけ違い 上野荒町 鈴木 直保
 ロマン呼ぶ天使の梯子昇りたい 上畑屋 高橋 房雄

俳句

さくらんぼ産地の笑顔織り込んで 千屋 戸澤 陽子
 熟れ待ちのプランター 苺摘む夫婦 六郷 高橋みつを
 在りし日の犬の声聞く夏木立 善元寺 高橋 悦子
 八合目乳頭にて満山す 橋本 木村 タエ
 ワクチンの接種会場汗拭ふ 金沢西根 加藤 栄子
 風灼けて繰り返し言ふ独り言 金沢西根 加藤 省市

短歌

来た道をひたすら杖と帰る日々夕日が好きな87才
 「ワクチンさんよ」コロナ・ウィルス袋につめて二度とくるな飛して来てくれ
 若い時山菜採り山何処爺と語りし蔵を貰う
 ゆったりと好みの時間も日々楽し過ぎ数十年辛苦皆無に
 山沿いの小道歩けば故郷の夕日に映える集落の園
 負の遺産残こさぬように整理して植えた庭木も未練断ち切り
 空の色グレー一色たまにこれ風無く涼し夏絶好日
 降りしきる雨の残り香露甘く紫映えのアジサイ見ゆる
 年かさね日々それぞれに思考あり話題少なく迷うが如し
 入所者のワクチン接種に気を配る職員の声にこころなごむ
 コロナ禍で入院中の夫に逢えず夢の中の話し合いする
 衣がえ終えないうちの軒先に実生のコスモス小さく咲きぬ
 認知症になりたくなくてリハビリの仲間と挑む脳トレ問題
 山峡の小さき田んぼ補植して早乙女時代を思い浮かべる
 刻々と表情変える夕暮の空を眺めて畑仕事終わ
 水清き舟つこ流しのお伊勢堂川童掛け声町内響く
 わが里に世に珍しき花がある一度は見てよ白ラベンダー
 雨降りてみの笠着けし草刈の思出しのぶはるか古里
 マスク顔久し振りねの挨拶も名前浮はずコロナが憎し
 地続きの桐を代採し数分で長き命がはかなくきゆる

イラスト



「ゼラニウム」坂本和子さん(六郷)

大町 藤本 昇
 六郷 岩田 貞
 六郷 籠谷 ミチ
 愛知県 寺澤 良子
 田の尻 藤原 一男
 天神堂 中江紗代子
 土崎南部 加藤 榮子
 安城寺上 森元 宏美
 千屋 高橋 重寿
 元村 照井富士男
 小荒川 齊藤 キミ
 第一曉 小本田敏子
 善元寺 高橋イツ子
 下畑屋 大和福三郎
 塚 高橋 茂子
 米町 福島 茂
 愛知県 照井 光文
 大和市 細井与志三
 金沢 野村 秀夫
 伊藤 敏子

作品(短歌・俳句・川柳・イラストなど)を募集します

作品には読み仮名をおふりいただき、応募される方のお名前、住所、電話番号を明記のうえ、8月10日(火)までご応募ください(子どもたちからの作品等も受け付けていますので、ぜひご応募ください)。なお、応募は1点とし、応募者多数の場合は掲載できないことがあります。また、内容が広報掲載上好ましくない作品については掲載しません。

応募先 ● 町総務課、六郷出張所、仙南出張所

町のメール info@town.misato.akita.jp

学友館から

新刊図書のご案内

問い合わせ ● 図書館 ☎0187(84)4920

今月のオススメ

日本の装束解剖図鑑 八條 忠基(著)
 いつでも君のそばにいる リト@葉っぱ切り絵(著)
 いつものBarで、失恋の謎解きを 大石 大(著)
 カブトムシの音がきこえる 土の中の11か月 小島 渉(文)
 もりの100かいだてのいえ いわいとしお(作)



一般図書

秋田の唄っこ
 星の王子さまの天文ノート
 ジェット旅客機操縦完全マニュアル
 みんなの買い物大全
 世界の美しい民藝
 スモールワールズ
 貴方のために綴る18の物語
 小説8050
 オムニバス(姫川玲子シリーズ)
 キリギリのしあわせ

児童書

ペットボトルで育てよう 水の生き物
 人体断面図鑑
 しんぱいせんせい
 言葉屋9 鉱石王の館
 みつばちと少年

えほん

ひえひえひんやリツアー
 おふくさんのてるてるぼうず
 なまずにいさん
 チーターじまんのてんてんは
 ぼくのなかの木

麻生 正秋(編著)
 縣 秀彦(編著)
 中村 寛治(著)
 心地よい暮らし研究会(著)
 巧藝舎(著)
 一穂 ミチ(著)
 岡崎 琢磨(著)
 林 真理子(著)
 菅田 哲也(著)
 トーン・テレヘン(著)

谷本 雄治(著)
 リチャード・プラット(文)
 北川 チハル(作)
 久米 絵美里(作)
 村上 いこ(著)

楠 章子(作)
 服部 美法(ぶん・え)
 穂高 順也(さく)
 みやけ ゆま(作)
 コリーナ・ルウケン(絵と文)

毎月勤労統計調査特別調査を実施します

厚生労働省では、令和3年7月31日現在で、常用労働者を1人から4人雇用している事業所を対象に毎月勤労統計調査特別調査を実施します。この調査は、1人から4人規模事業所における賃金、労働時間および労働者数の動向を全国および都道府県別に明らかにするなどの目的を持つ大切な調査です。調査対象となる事業所には、8月から9月にかけて秋田県の統計調査員が訪問し、調査の内容を説明して、調査票を作成します。ご多忙のこととは存じますが、調査へのご理解とご回答をお願いします。

問 秋田県調査統計課 毎月勤労統計調査特別調査
担当 松尾 ☎018(860)1256

全国一斉「子どもの人権110番」強化週間のご案内

法務局では、以下のとおり「子どもの人権110番」強化週間を実施し、皆さまからのご相談をお受けします。相談は無料で、人権擁護委員および法務局職員が対応させていただきます。相談内容についての秘密は厳守します。

実施期間●8月27日(金)～9月2日(木)
平日 午前8時30分～午後7時
土・日曜日 午前10時～午後5時

問 子どもの人権110番 ☎0120(007)110(通話料無料)

JA秋田おばこ「美郷町役場ATM」廃止のお知らせ

9月30日(木)をもちまして、JA秋田おばこの「美郷町役場ATM」は営業を終了することとなりました。長らくのご愛顧、誠にありがとうございました。ご利用いただいていたお客様には大変ご不便をおかけしますが、最寄りのATMで、引き続きご利用いただきますようお願いいたします。

営業終了日時●9月30日(木) 午後3時

問 秋田おばこ農業協同組合千畑支店 ☎0187(85)4111

公共職業訓練生を募集します

訓練期間●①②10月5日(火)～令和4年3月30日(火)
③10月5日(火)～令和4年4月28日(木)

訓練時間●午前9時30分～午後3時40分

会場●ポリテクセンター秋田(湯上市天王)

訓練科●①電気設備技術科(定員15名)
②ビル管理技術科(定員15名)
③建築CAD施工科(導入訓練付き)(定員10名)

受講料●無料(テキスト代などは自己負担です)

募集期間●7月29日(木)～8月27日(金)

応募資格●ハローワークに求職申し込みをされた方で、新たな技術・技能を身に付けて再就職を希望する方
その他●毎週木曜日に施設見学会を行っています(雇用保険受給中の方は就職活動として認められます)。

問 秋田職業能力開発促進センター(ポリテクセンター秋田)
訓練課 受講生支援室 ☎018(873)3178

令和3年度ふくしのしごと総合フェアin秋田

求職中の方や学生など、福祉や介護、保育の仕事に興味がある方はぜひお越しください。求職者向けに事業所の担当者との個別面談などを開催します(申し込みが必要です)。

日時●8月21日(土) 午後1時～午後3時
会場●ホテルメトロポリタン秋田 グランド(秋田市中通)
詳細は下記へお問い合わせください。

問 秋田県社会福祉協議会 ☎018(864)2880

美郷交番からの お知らせ

救済支援・高額当選金名目の 詐欺に注意

支援団体を名乗った「数億円の救済支援をしたい」というメールが届き、お金を受け取るための諸費用として電子マネーを要求する救済支援名目の特殊詐欺被害が発生しています。

そのほかにも、「高額現金が当選した」というメールが届き、「登録しないとお金を受け取れない」「登録にはお金が掛かる」など、登録料や手数料を要求する高額当選金名目の特殊詐欺もあります。

「お金を支援する」「お金がもらえる」は詐欺の手口です!

この人を知りませんか? 皆さまの情報をお寄せください

皆さまの身近な人に、「突然行方が分からなくなった」「長い間連絡がとれず安否が分からない」など心配な方はいませんか。秋田県警察では、身元が判明していないご遺体について、ホームページへ身体特徴や似顔絵などの情報を掲載しています。この情報には、秋田県警のトップページから「情報提供窓口」「身元確認捜査にご協力を」の順番でアクセスできます。掲載情報に関してお心当たりのある方は、大仙警察署もしくは最寄りの交番、駐在所にご連絡をお願いします。

飲酒運転はしない、させない ～飲酒運転をさせない環境づくり～

夏は「飲酒運転」に伴う交通事故が増加する傾向にあります。飲酒運転の死亡事故率は飲酒なしの約8.1倍となっています。

地域・職場・家庭で飲酒運転を絶対させない環境をつくりましょう。

問い合わせ

大仙警察署 ☎0187(63)3355
美郷交番 ☎0187(84)2004
美郷北駐在所 ☎0187(85)3110
美郷南駐在所 ☎0187(82)1100

美郷町唯一の葬儀会館
セレモニーホールみさと
お盆セール開催中!
8/1日～8/15日まで!午前8時～午後5時
店内商品10%引き
※生花・花環・ギフト・書籍はセール除外品です。
会員募集中! 今なら事前入会の方
入会金を6,000円に割引中!
有花宝堂 六郷葬儀社 ☎0187(84)1579

みさぽーとからのお知らせ

■“オリジナル「ランプシェード」を作ろう”を開催します
自然素材の葉っぱを使って、オリジナル作品を作ってみませんか。灯りをつけると葉っぱが浮かび上がり、和紙からこぼれる癒しの光をお楽しみください。

日 時●9月11日(土) 午後1時30分～午後3時30分
受付時間●午前9時～午後5時(月曜日休館)
定 員●先着20名 ※申し込みが必要です。
会 場●美郷町住民活動センター(畑屋字街道東)
参加料●300円 持ち物●マスク、飲み物
その他●どなたでも参加可能ですが、小学校低学年以下の方は保護者同伴となります。

■美郷町歴史民俗資料館

案内ボランティア(ガイド)を募集しています

業務内容●歴史民俗資料館への来館者に、館内の展示内容などを解説していただきます。
※美郷町内の歴史を学ぶことができます。
※合同研修や個人研修も行っていて、スタッフが丁寧に解説、指導します。

■美郷民話の会 昔っこを開催します

日 時●8月21日(土) 午後2時～午後3時30分
出 演●美郷民話の会
内 容●秋田弁の昔っこ「伝説・昔話・世間話」
料 金●無料 持ち物●マスク、飲み物
定 員●先着50名 ※申し込みが必要です。
会 場●美郷町住民活動センター(畑屋字街道東)

申・問 NPO法人みさぽーと ☎0187(84)4922
美郷町歴史民俗資料館・佐々木毅記念室
☎0187(88)8706

秋田県仙北平野土地改良区 職員採用試験

募集職員●一般事務および施設管理業務 若干名
受験資格●平成4年4月2日から平成16年4月1日までに生まれ、高校以上を卒業した方、または令和4年3月までに高校を卒業見込みの方
申込期間●8月10日(火)～9月17日(金)
午前8時30分～午後5時
(土・日曜日、祝日を除く)
※郵送の場合9月17日(金)までの消印有効

第1次試験●10月17日(日)

第2次試験●詳細は第1次試験合格者に通知します。
詳細はホームページ(<https://senpei.jp>)または下記までお問い合わせください。

申・問 秋田県仙北平野土地改良区 総務課
☎0187(62)0180

美郷創業塾2021のお知らせ

美郷町商工会主催による「美郷創業塾」を開催します。幅広い世代で「創業意欲」のある方のご参加をお待ちしています。

日 時●9月4日(土) 午前8時50分～午後4時
9月5日(日) 午前9時～午後4時30分 (2日間)
会 場●旧美郷町中央行政センター(美郷町商工会)
講 師●トータルサポートスクールリード学舎
代表 阿部 浩美氏
受講料●4,000円(当日徴収します)
定 員●12名 申込期限●8月20日(金)

申・問 美郷町商工会 ☎0187(84)0560

9月開催予定の在職者訓練についてお知らせします

■マシニングセンタプログラミング(初心者対象)

開催日●9月2日(木)、9月3日(金)の2日間 定員●5名

■エクセル初級講習(中高年対象)

開催日●9月6日(月)、9月7日(火)の2日間 定員●10名

■弥生会計基本操作講習

開催日●9月16日(木)、9月17日(金)の2日間 定員●10名

■共通事項

実施時間●午前9時から午後4時まで
実施会場●大曲技術専門学校(大仙市大曲川原町)
実施資格●現在お勤めしている方
受講料●無料(テキスト代は自己負担です)
その他●新型コロナウイルスの感染拡大等により日程変更や中止となる場合があります。

申・問 大曲技術専門学校 民間訓練支援室 ☎0187(62)6321

第71回秋田県統計グラフコンクールの出展作品を募集しています

秋田県では、統計グラフを使った作品を募集しています。夏休みの自由研究などで観察・調査した結果をグラフにしてみませんか。

対 象●県内在住または在学の小学生以上の方(合作の場合は1作品5人以内)

課 題●自由(小学校4年生までは、自分で観察・調査したことをグラフにした作品)

応募方法●作品(B2判)と添付書類を下記へ持参もしくは郵送してください。

応募期限●9月3日(金) 午後5時 必着

その他●入選以上には賞状および副賞、応募者全員に記念品を贈呈します。

申・問 秋田県企画振興部 調査統計課 ☎018(860)1251
URL <https://www.pref.akita.lg.jp/pages/archive/42968>

美郷町ホームページをご利用ください!

行政サイト



最初にこのページが表示されます



美郷町観光情報公式サイト



たくさん
アクセス
してね!

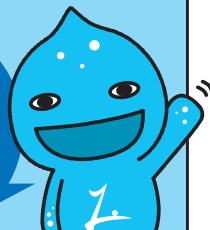

<https://www.town.misato.akita.jp>

秋田県美郷町

検索

野菜をもう一皿食べよう 食改さんの試してレシピ

子どもの食育や生活習慣病の予防食を勉強している美郷町食生活改善推進協議会(食改=しょっかい)会員の皆さんが、野菜を使った体に優しいヘルシーレシピをご紹介します。

今回のメニュー

ナスとピーマンのみそ炒め

材料(2人分)

・長ナス 1本 ・ピーマン 2個
・ショウガのみじん切り 少々 ・ニンニクのみじん切り 1かけ
・ごま油 大さじ1 ・みそ 小さじ2
・お酒 大さじ1 ・唐辛子 小口切り少々

作り方

- ①ナスとピーマンは大きめの乱切りにする。
- ②フライパンにごま油・ショウガ・ニンニクを入れて弱火で炒める。香りがたったら、ナスとピーマンを炒める。
- ③②が柔らかくなったら、みそ・お酒・唐辛子を入れて軽く炒める。お皿に盛り付けできあがり。



美郷町産
野菜を食べて
地産地消!

ナスにはナスニンという成分が含まれており、眼精疲労の軽減や視力の回復を助ける効果があります。ナスの皮はむかずに調理し、食べましょう。

子どものセルフケア 毎日を健康に過ごす朝ごはんレシピ

子どものセルフケア推進のため、朝ごはんのレシピを毎月紹介しています。朝ごはんをしっかり食べて、毎日を健康に過ごしましょう。

今回のメニュー

たぬき冷ややっこ

材料

・絹ごし豆腐 1/6丁くらい ・キュウリ 1/6本くらい
・あげ玉 少々 ・ポン酢またはしょうゆ 少々
(できればエビ風味)

作り方

- ①キュウリはスライサーで切る(または千切り)。
- ②お皿に豆腐を盛り、その上にキュウリとあげ玉をのせて、ポン酢をかけてできあがり。



夏の食欲のない時に
あげ玉のカリカリが
食欲をそそります。

ミニトマトや赤いパプリカの千切りを添えると彩りがよくなります。暑い日はご飯にのせて食べてもおいしいよ。

子育て支援の催し &おやこふらっと広場 8月

問い合わせ

千畑なかよし園 ☎0187(85)3115
六郷わくわく園 ☎0187(84)0023
仙南すこやか園 ☎0187(83)2100
町福祉保健課 ☎0187(84)4907

事業名	対象・内容	期日	場所	時間
なかよし園開放	子育て支援・自由遊び	毎週月～金曜日(平日のみ)		9:30～16:30
ひまわり広場	看護師さんのお話① 「夏の感染症予防について」	8月 6日(金)	千畑なかよし園	9:30～11:30
	すいか割りごっこ・水遊び	8月 20日(金)		
	8月生まれのお誕生会	8月 27日(金)		
わくわく園開放	子育て支援・自由遊び	毎週月～金曜日(平日のみ)		9:30～16:30
あそびにおいで	夏祭りごっこをしよう	8月 5日(木)	六郷わくわく園	9:30～11:30
	水遊びをしよう すいか割りをしよう	8月 19日(木)		
	園長先生のお話 「乳幼児の生活について」 8月生まれのお誕生会	8月 26日(木)		
すこやか園開放	子育て支援・自由遊び	毎週月～金曜日(平日のみ)		9:30～16:30
子育て広場 「ひだまり」	水遊びを楽しもう	8月 4日(水)	仙南すこやか園	9:30～11:30
	看護師さんのお話 「熱中症について」 すいか割りをしよう	8月 18日(水)		
	8月生まれのお誕生会	8月 25日(水)		
おやこ ふらっと広場	子育て支援・自由遊び 手作りのとうろくを作ろう! (※)	8月 7日(土)	仙南すこやか園	9:30～11:30
		8月 21日(土)	千畑なかよし園	
		8月 28日(土)	美郷町住民活動センター	10:00～11:30

※参加を希望する場合は、8月17日(火)までにNPO法人みさぼーと(☎0187(84)4922)へお申し込みください。

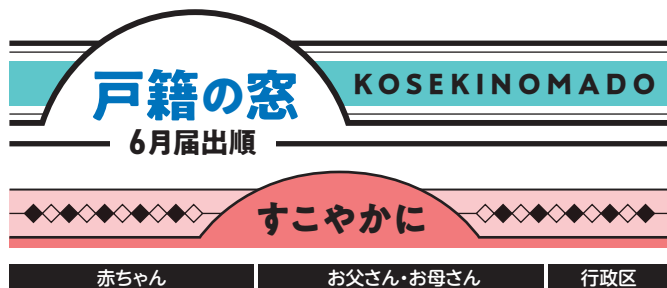

美郷の赤ちゃん

HAPPY BIRTHDAY!!

写真を募集します

令和3年7月に届け出をした赤ちゃんの写真(1人1枚まで)の裏面に赤ちゃんのお名前と生年月日、ご両親のお名前、住所、電話番号を記入し、メッセージ(30字程度)を添えて8月10日(火)までご応募ください。

応募先 町総務課、六郷出張所、仙南出張所

歯科休日当番医 診察時間●午前9時～正午

診察日	医療機関名	電話番号(0187)
8/ 1(日)	田口歯科クリニック(仙北市角館町)	53-2212
8/ 8(日)	船木歯科医院(大仙市大曲中通町)	63-0027
8/15(日)	さくら歯科医院(仙北市角館町)	54-2747
8/22(日)	大曲中通歯科診療所(大仙市大曲上栄町)	62-2323
8/29(日)	畠山歯科医院(大仙市南外)	74-3115

献血のお知らせ

皆さまの献血を必要としている方のため、ご協力をお願いします。ご協力くださった皆さまには粗品をご用意しております。

実施日	時間	会場
8/ 1(日)	10:00～11:45 13:00～16:00	イオンスーパーセンター美郷店

問●町福祉保健課 健康対策班 ☎0187(84)4900

※広報に掲載してほしくない場合は、届け出の時に戸籍窓口へお申し出ください。

美郷町 人のうごき

令和3年6月末現在 ()内は前月比

人口	男 8,855人(-17)
18,745人(-34)	女 9,890人(-17)
	世帯数 6,605世帯(1)

会場●美郷町保健センター

問●町福祉保健課 健康対策班 ☎0187(84)4900

内容	日時	対象
4カ月児健診	8月27日(金) 受付/12:30～13:15	令和3年4月生まれ
7カ月児健診	8月27日(金) 受付/12:30～13:15	令和3年1月生まれ
10カ月児健診	8月27日(金) 受付/12:30～13:15	令和2年10月生まれ
1歳6カ月児健診	8月20日(金) 受付/12:45～13:15	令和元年12月・令和2年1月生まれ
2歳6カ月児歯科健診	8月 3日(火) 受付/12:30～13:15	平成30年12月・平成31年1月生まれ

※新型コロナウイルス感染症の拡大状況等により、日程変更する場合があります。

エフエム秋田(82.8MHz)で放送中!

マイシティ・マイタウン美郷町

(毎週火曜日 午後4時21分～午後4時30分)

美郷町の旬な話題を紹介しているよ! 皆さんからの「おたより」も待ってます!

※毎月第1火曜日はテスト放送を兼ねているため、各家庭にお配りしている「緊急告知FMラジオ」が強制的に起動します。

町のカレンダー

8月

8/1(日)～9/5(日)

8/1 日	●六郷出張所・仙南出張所 休業日 ●献血 ▶P31	19 木	●粗大ごみ戸別有料収集日(申込期限:16日) ▶P17
2 月	●六郷出張所・仙南出張所 休業日 ●湯とびあ雁の里温泉 休館日	20 金	●1歳6カ月児健診(令和元年12月・令和2年1月生まれ) (保健センター 受付12:45～13:15)
3 火	●2歳6カ月児歯科健診(平成30年12月・平成31年1月生まれ) (保健センター 受付12:30～13:15)	21 土	●おやこふらっと広場(千畑なかよし園9:30～11:30)
4 水	●美郷町役場(住民生活課・税務課・出納室)、六郷・仙南出張所 窓口業務時間延長日(～19:00)	22 日	●六郷出張所・仙南出張所 休業日
5 木	第一週、第三週に行うおはなし会については、新型コロナウイルス感染症の拡大状況により日程変更または中止となる可能性があります。	23 月	●六郷出張所・仙南出張所 休業日 ●湯とびあ雁の里温泉 休館日
6 金		24 火	
7 土	●おやこふらっと広場(仙南すこやか園9:30～11:30) ●わくわくおはなし「夢ふうせん」(学友館10:30～11:00) ●おはなしの会「しゃぼんだま」(北ふれあい館10:00～11:00)	25 水	●美郷町役場(住民生活課・税務課・出納室)、六郷・仙南出張所 窓口業務時間延長日(～19:00) ●六郷温泉あったか山 休館日
8 日	山の日 ●六郷出張所・仙南出張所 休業日	26 木	
9 月	振替休日 ●六郷出張所・仙南出張所 休業日	27 金	●4カ月児健診(令和3年4月生まれ) (保健センター 受付12:30～13:15) ●7カ月児健診(令和3年1月生まれ) (保健センター 受付12:30～13:15) ●10カ月児健診(令和2年10月生まれ) (保健センター 受付12:30～13:15)
10 火	●湯とびあ雁の里温泉 休館日	28 土	●おやこふらっと広場(住民活動センター10:00～11:30)
11 水	●美郷町役場(住民生活課・税務課・出納室)、六郷・仙南出張所 窓口業務時間延長日(～19:00) ●六郷温泉あったか山 休館日	29 日	●六郷出張所・仙南出張所 休業日
12 木		30 月	●六郷出張所・仙南出張所 休業日 ●湯とびあ雁の里温泉 休館日
13 金		31 火	8月31日(火)は、町県民税2期、国民健康保険税2期、後期高齢者医療保険料2期の納期限です。 ▶P16
14 土	●美郷町成人式(令和2年度新成人) Web開催	9/1 水	●美郷町役場(住民生活課・税務課・出納室)、六郷・仙南出張所 窓口業務時間延長日(～19:00)
15 日	●六郷出張所・仙南出張所 休業日 ●美郷町成人式(令和3年度新成人) Web開催 ●あきた家族ふれあいサンサンデー	2 木	
16 月	●六郷出張所・仙南出張所 休業日 ●湯とびあ雁の里温泉 休館日	3 金	
17 火	●千畑温泉サン・アール 休館日 ●おはなし「紙ひこうき」(仙南っ子児童クラブ13:30～14:00)	4 土	
18 水	●美郷町役場(住民生活課・税務課・出納室)、六郷・仙南出張所 窓口業務時間延長日(～19:00) ●コーヒーサロン「てとて」(南ふれあい館10:00～14:00)	5 日	●六郷出張所・仙南出張所 休業日

