

美郷

広報

Summer

7

2019
No.177

初夏の美郷に
雪が咲く

ことしもラベンダーの季節がやってきました。7月7日まで開催している美郷町ラベンダーまつりで白と紫のコントラストをお楽しみください。皆様のご来園をお待ちしています。



② 第4回町議会定例会

④ 美郷雪華コレクション2019

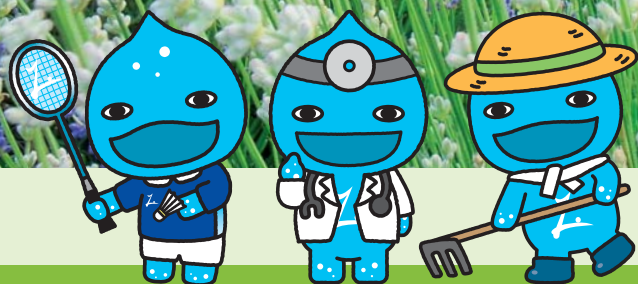

町民憲章 私たちは自然を愛し 心豊かに健やかに 未来にひらく美しいまちを ともにつくります

「広報美郷」は美郷町のホームページでも公開しています。 <https://www.town.misato.akita.jp/>

MISATO

第4回町議会定例会

美郷町森林環境保全基金条例の 制定についてなど16議案を可決

令和元年第4回町議会定例会が6月4日から14日まで開会されました。今回の定例会では、美郷町森林環境保全基金条例の制定についてなど16議案について審議等が行われ、いずれも原案どおり可決されました。

〔行政報告〕（一部抜粋および編集）

東京2020オリンピックの 聖火リレーについて

東京2020オリンピック聖火リレーの実施市町村が6月1日に公表され、美郷町でも来年6月9日に実施されることになりました。実施内容などの詳細については、県の実行委員会や関係機関と調整しながら検討していきます。

リーディングプロジェクト事業

豊かさ実感プロジェクト

セルフケアの推進強化および健康寿命の延伸を目的として、今年度から健康ポイント事業をスタートさせており、5月末での申込者数は331人です。今後も事業の周知を図り、セルフケアの意識向上に努めます。

交流促進プロジェクト

町内の小学生と保護者10組20人が友好都市である東京都大田区を4月27日から

28日にかけて訪問し、JAL整備工場の見学や雑色商店街の散策、大田区子どもガーデンパーティーへの参加などを通じて交流を深めました。今後も、協定企業、友好都市との交流を推進し、人がつながるまちづくりを目指します。

また、昨年度に引き続いて、町内宿泊施設の利用促進と滞在型観光の推進を目的に、日本航空株式会社の協力のもと「JALふるさと応援割」を6月1日から来年2月29日までの期間で実施しています。この事業は、秋田空港を往路利用し、美郷町の登録宿泊施設を利用した場合、旅行代金から所定の金額を割引するもので、今後の利用促進に向け、PRを図っていきます。

各課個別の取り組み

住民生活課

防火関係について、4月に入ってからこれまで7件の火災が発生しています。4月中

旬から好天が続き空気も乾燥したことから、野焼きによる原野火災や、建物等の火災が相次いだため、広報車等での巡回活動や啓発活動を強化しました。

福祉保健課

風しん感染の拡大防止のため、抗体保有率の低い世代である、昭和37年4月2日から昭和54年4月1日までに生まれた男性を対象とした抗体検査と予防接種に関する通知書およびクーポン券を、対象者1,932人全員へ4月4日に発送しています。早期総合健診で抗体検査を受けられた方は、5月31日時点で195人います。今後も周知を図り予防に努めていきます。

商工観光交流課

3月に美郷町観光振興計画を策定し、今年度より、体験型・滞在型観光の推進に向けた各般の取り組みを進めていくこととしています。地域資源活用協議会にて関係各者と協議を行い、計画の具現化を進めていきます。

夏の風物詩でもある「美郷町ラベンダー

農政課

農家の春作業は比較的好天にも恵まれ、ほぼ平年並みの進捗となっています。

2019年度の水田農業施策をまとめた冊子を作製し、3月25日に全農家へ配布するとともに、4月2日および5月24日に開催した地域農業推進員会議で事業の周知を図りました。



建設課

4月から5月末までの主な工事発注状況について、道路改良工事1件、道路舗装および舗装補修工事5件、外側線工事1件、河川工事1件、公園施設修繕工事3件、業務委託として公園管理業務11件、測量調査設計業務2件、町営住宅水質検査業務1件を、また、上下水道関係として、水道施設の設備更新工事2件、設計業務2件、アセットマネジメント策定業務1件、上下水道施設保守点検業務18件、水質検査業務3件を発注しています。

教育推進課

4月9日から10日にかけてタイ王国ワチュラウッド王立学校の教員6人が六郷小学校と千畑小学校を視察しました。六郷小学



■タイ王国ワチュラウッド王立学校の皆さん



■坂本東嶽邸オープニングセレモニー

校では入学式の様子を、千畑小学校では授業を一巡しながら参観しました。参観後に行われた懇談では、小学校の教育課程や指導方法等について活発な意見交換が行われました。

生涯学習課

4月12日から制作が開始された画家の大小島真木氏による「金」をテーマにした公民館の壁画が5月1日に完成し、翌5月2日に完成除幕式を行いました。制作期間中は多くの町民や小学生、園児たちが見学し、作者との交流を深めました。今回の壁画は、美郷中学校の「水」、仙南小学校の「土」、千畑小学校の「木」に続く4作目であり、今冬制作を予定している六郷小学校の壁画「火」が完成すれば、「万物は

五種類の元素からなり、それらは一定の法則で互いに影響を与え合いながら変化し循環している」という「五行思想」に基づくすべての作品が揃うことになります。

平成28年度から行ってきた坂本東嶽邸の改修補強工事等が完了し、6月1日にオープニングセレモニーを行いました。

当日は、出席者と観覧者など約100人が参加し、ギャラリートークや、「陸羽地震と千屋断層」と題した東北大学名誉教授の今泉俊文氏による講演などを行い、地元で発生した過去の災害を学ぶことで、防災意識の高揚につながる機会となりました。

報告・同意・可決された案件

■繰越明許費繰越計算書の報告について
■美郷町教育委員会委員の任命につき同意を求めることについて

坂本浩之氏（一丈木）を新たに任命しました。



坂本浩之氏
（一丈木）

■人権擁護委員の推薦につき意見を求めることについて（2件）
■財産の取得について（4件）
事務用パソコン、住民基本台帳ネットワークシステム機器、除雪ドローザ、除雪グレーダの取得について可決されました。
■工事請負契約の締結について（2件）
■消費税及び地方消費税の税率の引上げに伴う関係条例の整備に関する条例の制定について

■財政健全化の取り組みに伴う関係条例の整備に関する条例の制定について

■美郷町森林環境保全基金条例の制定について

■美郷町国民健康保険条例の一部改正について

■美郷町宿泊交流館の設置及び管理に関する条例の一部改正について

■令和元年度美郷町一般会計補正予算第1号

森林環境譲与税の追加プレミアム付商品券事業費の追加、幼児教育無償化に伴うシステム改修費の追加、給食業務委託料の増額および4月に行った職員の人事異動に伴う人件費の調整等により、歳入歳出それぞれ1億6,733万8千円を追加し、総額それぞれ1億1,123,991万6千円としました。

■令和元年度美郷町国民健康保険特別会計補正予算第1号

■令和元年度美郷町水道事業会計補正予算第1号

美郷雪華 コレクション

2019

美 郷町のオリジナル品種であるホワイトラベンダー「美郷雪華」。この美郷雪華から採取した酵母は平成26年8月に「美郷雪華酵母」として商標登録され、さまざまな商品へと活用されています。

その商品の発表会である「美郷雪華コレクション2019」が名水市場湧太郎で開催され、ことしは4点の新商品が披露されました。



販売状況については各店へ
問い合わせ
みてね!



商品一覧

美郷雪華 ティラミス

NEW!



マスカルポーネチーズの代わりに豆腐を使用した和風ティラミス。美郷雪華の酒粕のフルーティーな香りを感じることができます。

菓子舗 亀太郎 ☎0187(84)1475

美郷雪華 ショコラ

NEW!



チョコレートをふんだんに使い、美郷雪華の酒粕を入れて焼き上げました。生チョコのような食感を楽しめるチョコレートケーキです。

お菓子のくろまる ☎0187(84)1472

美郷雪華 酒粕あんぱん

NEW!



低温でじっくり焼き上げた酒粕あんぱんは、形、色ともに美郷雪華をイメージしています。中に入っている白あんは、美郷雪華の酒粕と練り合わせたものを使用しています。

パンモアール ☎0187(85)2711

美郷雪華 熊だしラーメン (熊肉入)

NEW!



昨年発表となった「美郷雪華熊だしラーメン」をバージョンアップ。美郷雪華の酒粕入り味噌だれで炒めた熊肉が加わり、風味がパワーアップしました。

らーめん新選具味 ☎0187(85)2711



「美郷雪華」

純米大吟醸



「美郷雪華」

純米吟醸



「雪み」

美郷雪華純米酒



「月み」

美郷雪華純米酒

目印はオレンジの「のぼり旗」です

株式会社高橋酒造店 ☎0187(84)1201

合名会社栗林酒造店 ☎0187(84)2108

美郷雪華酵母による純米酒は美郷町酒販協会加盟店にてお買い求めいただけます



美郷雪華
ルームフレグランス

あきた美郷づくり株式会社
☎0187(84)0110



美郷雪華プリン



美郷雪華パン



美郷雪華
酒粕むしどら

菓子舗 亀太郎 ☎0187(84)1475



旬彩美郷汁

Genpatey「源八亭」
☎0187(73)5478



美郷雪華
水まんじゅう



美郷雪華
パウンドケーキ



美郷雪華
こまちさぶれ

お菓子のくろまる ☎0187(84)1472



「美郷雪華」

純米原酒ひやおろし

株式会社高橋酒造店
☎0187(84)1201



美郷雪華味噌

照井味噌醤油醸造元
☎0187(82)1417



かたうりなら漬



ききょうなら漬

おふくろの味 雁の里漬 ☎0182(37)3444

これらの商品は秋から冬にかけて販売する予定です



CHALLENGEDAY2019

チャレンジデー2019が 開催されました

CHALLENGE DAY



①オープニングセレモニー ②湯河原町長とのエール交換 ③湯河原町旗と美郷町旗 ④みさとチャレンジ高齢者バレーボール大会
⑤ぐっと楽運動教室 ⑥チャレンジMISATOスポーツ少年団大会 ⑦なわとびパフォーマー「ふっくん」によるパフォーマンス ⑧いき
いき元気に太極拳 ⑨みんなで楽しくウォーキング ⑩ふっくんと一緒に記念撮影

ことしも5月29日に、住民総参加型スポーツイベント「チャレンジデー2019」が全国一斉に開催されました。
当日は町内各地でさまざまなイベントが行われ、たくさんの参加者が汗を流しました。

勝 秋田県美郷町 VS 神奈川県湯河原町

人口 19,729人
参加 13,511人

参加率
68.5%

人口 25,177人
参加 14,817人

参加率
58.9%

これで美郷町は5連勝! ご参加ありがとうございました!



湯河原町役場に
美郷町旗が掲揚
されました

問●町教育委員会 生涯学習課 スポーツ振興班 ☎0187 (84) 4916

参議院議員通常選挙

～この一票で輝く未来 令和の時代～

1 日程(予定)

公示日●7月 4日(木)

投票日時●7月21日(日) 午前7時～午後7時

2 美郷町で投票できる方

- ・平成13年7月22日以前に生まれた方
 - ・平成31年4月3日以前から美郷町に住所を有している方等
- ※投票するためには、町の選挙人名簿に登録されている必要があります。

3 投票用紙の色および投票方法について

	投票用紙の色	投票用紙の文字の刷色	投票方法
参議院秋田県選出議員選挙	薄い黄色	黒	候補者個人の氏名を記入
参議院比例代表選出議員選挙	白	黒	参議院名簿登録者の氏名または参議院名簿届出政党等の名称もしくは略称を記入

4 期日前投票について

期日前投票のできる時間	午前8時30分～午後8時
期日前投票ができる人	選挙の当日、仕事や旅行などで投票所に行けない見込みの方
必要なもの	入場券 ※入場券裏面の「宣誓書」に、投票する方の住所、氏名、理由をあらかじめ記入してください。

日付	7/4	7/5	7/6	7/7	7/8	7/9	7/10	7/11	7/12	7/13	7/14	7/15	7/16	7/17	7/18	7/19	7/20	7/21
曜日	木	金	土	日	月	火	水	木	金	土	日	月	火	水	木	金	土	日
公示日														期日前投票開始 3力所で				
投票所前																		
美郷町役場		○	○	○	○	○	○	○	○	○	○	○	○	○	○	○	○	○
美郷町学友館		×	×	×	×	×	×	×	×	×	×	×	×	○	○	○	○	○
美郷町公民館		×	×	×	×	×	×	×	×	×	×	×	×	○	○	○	○	○

5 不在者投票の請求はお早めに

(1) 仕事や旅行などで町内において投票ができない方へ

仕事や旅行などで他の市町村に滞在されている方、またはそのような見込みのある方は、**滞在地において不在者投票ができます。**請求用紙は町選挙管理委員会にありますので、滞在地の住所地名が分かるものを持参のうえ、お早めに手続きをしてください。

また、病院や施設等に入院または入所されている方は、その病院や施設等で不在者投票ができる場合がありますので、まずはその病院や施設等にお問い合わせください。

(2) 郵便等による不在者投票について

次の①から③のいずれかに該当する方は、郵便等による不在者投票の請求ができます。この場合、あらかじめ「郵便等投票証明書」の交付を受ける必要がありますので、町選挙管理委員会までお早めにお問い合わせください。

- ① 身体障害者手帳をお持ちで、障がいの程度が3級以上(ただし、両下肢や移動機能等の障がいの方は2級以上)の方
- ② 戦傷病者手帳をお持ちで、障がいの程度が第3項症以上(ただし、両下肢等の障がいの方は第2項症以上)の方
- ③ 介護保険被保険者証に要介護状態区分が要介護5として記載されている方

問●美郷町選挙管理委員会・美郷町明るい選挙推進協議会 事務局(町総務課内) ☎0187(84)1111

水害・土砂災害時の避難情報の伝え方が変わります

内閣府が策定した「避難勧告等に関するガイドライン」が平成31年3月に改定され、各市町村は災害時の避難情報を次の警戒レベルにより提供することとなりました。

美郷町でも今後は警戒レベルを用いて避難勧告等を発令します。万が一の時に適切な行動がとれるよう、下記の内容をご確認ください。

警戒レベル	避難行動等	避難情報等
警戒レベル5	すでに災害が発生している状況です。 命を守るための最善の行動をとりましょう。	災害発生情報
警戒レベル4 全員避難!	速やかに避難しましょう。 避難所までの移動がかえって危険と思われる場合は、近くの安全な場所や自宅内のより安全な場所に避難しましょう。	避難指示(緊急) 避難勧告
警戒レベル3 高齢者等は避難!	避難に時間を要する人(高齢者、障がいのある方、乳幼児等)とその支援者は避難しましょう。 その他の人は避難の準備を整えましょう。	避難準備・ 高齢者等避難開始
警戒レベル2	避難に備え、防災マップ等により自らの避難行動を確認しましょう。	洪水注意報 大雨注意報 等
警戒レベル1	災害への心構えを高めましょう。	早期注意情報

※警戒レベルは1から5の順番で発表されるとは限りません(状況が急変することもあります)。

美郷町では以下の方法で情報伝達を行います

防災行政無線



※防災行政無線確認ダイヤルで放送内容の確認ができます。
☎0187(85)3981または
☎0187(85)3982

登録制メール

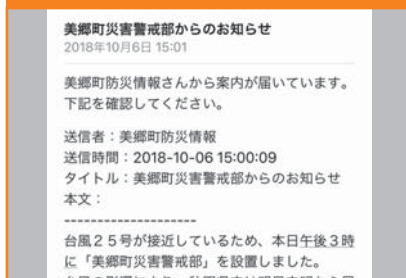

※毎月1回、月初めに登録されたメールアドレス宛てにテストメールを送信しています。
※画像はメールの一例です。

緊急告知FMラジオ



※毎月第1火曜日の午後4時21分ころから起動試験が行われるため、ご自宅の緊急告知FMラジオが自動起動します。

このほか、美郷町ホームページや公式Facebook、広報車の巡回等によっても情報伝達を行います

美郷町防災マップを確認しましょう

土砂災害の警戒区域や河川の氾濫想定区域等のほか、災害への事前対策の参考となる情報を掲載しています(各冊子を全戸配布したほか、美郷町ホームページでも内容を公開しています)。



メールで『災害情報』をお知らせします！

町では、防災行政無線や緊急告知FMラジオ等で『災害情報』をお知らせしていますが、平成30年度から登録制メールの運用を開始しています。メール配信を希望される方は、次の手順で登録をお願いします。

メール配信の内容について

1. 避難所の情報【開設・閉設に関すること】
2. 避難情報【①避難準備・高齢者等避難開始 ②避難勧告 ③避難指示(緊急)】
3. クマ目撃情報
4. テストメール(毎月1回、月初め予定)

携帯電話での登録方法について

1

携帯電話のバーコードリーダー機能で右の『QRコード』を読み取り、Eメールアドレス登録ページに接続してください。



基本的に携帯電話のアドレスへの配信を想定していますが、パソコンのアドレスへの配信を希望される方は、町住民生活課までご連絡ください。

2

携帯電話の画面に仮登録画面が表示されたら『仮登録メールを送信』ボタンをクリックしてください。

登録制メールは、右に表示されている「連絡だよ、回答集合!」というシステム製品で運用しています。製品名称のため、ご理解のうえ、ご登録をお願いします。

※お使いの携帯電話の機種等により、表示される画面が異なる場合があります。

- ※1 QRコードが読み取れない携帯電話の方は、町住民生活課までお越しいただき、登録することになります。
- ※2 QRコードから登録可能なメールアドレスは、NTTドコモ(@docomo.ne.jp)、au(@ezweb.ne.jp)、ソフトバンク(@softbank.ne.jp、@i.softbank.jp、@ymobile.ne.jp)、Google(@gmail.com)、Apple(@icloud.com)です。
- ※3 仮登録完了のメールが届かない方は、携帯電話の迷惑メール機能が設定されているので、携帯電話の設定変更をしてください。なお、設定を行ってもメールが届かない、設定方法が分からない方は、携帯ショップなどに相談してください。
- ※4 携帯電話会社やメールアドレスの変更を行った場合は、再登録が必要となります。

3

送信メール画面が表示されますので、そのままメールを送信してください。

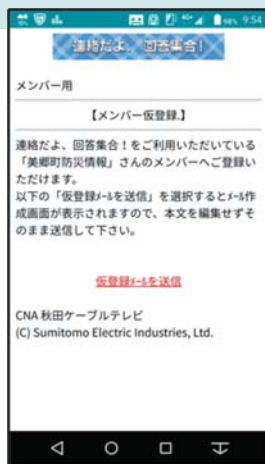

4

本登録のメール案内文に表示されるアドレスをクリックしてください。



5

メンバー本登録画面が表示されますので、次のとおり進んでください。

- ① 選択してくださいをクリックして『防災情報メール』を選択してください。
- ② 姓、名の欄に名前を入力してください。
- ③ 属性の欄で希望する情報(防災情報・クマ目撃情報)を選択してください(両方選択も可能です)。※何も選択していない場合は両方の配信とします。
- ④ 『決定』ボタンをクリックしてください。



6

これで登録完了です。

携帯電話の設定について

登録アドレスにメールを送信してもメールが戻ってくる方が多数います。毎月1回のテストメールが届かない場合は、携帯電話の設定を確認してください。

美郷町職員採用試験のお知らせ

令和2年4月以降に採用予定の美郷町職員採用試験を次のとおり行います。

試験区分	採用予定人員	受 験 資 格	職務内容
一般行政職A (大学卒業程度)	若干名	次のいずれかを満たす者 ①平成2年4月2日から平成10年4月1日までに生まれた者 ②平成10年4月2日以降に生まれた者で、大学を卒業または令和2年3月までに卒業見込みの者	一般行政事務
一般行政職B (大学卒業程度)	若干名	昭和60年4月2日以降に生まれた者で、学芸員資格を有するか、令和2年3月までに取得予定の者	一般行政事務
社会福祉士 (高校卒業程度(資格職))	若干名	昭和60年4月2日以降に生まれた者で、社会福祉士資格を有するか、令和2年3月までに取得予定の者	高齢者の支援・相談業務 または一般行政事務
保健師 (高校卒業程度(資格職))	若干名	昭和60年4月2日以降に生まれた者で、保健師免許を有するか、令和2年3月までに取得予定の者	予防衛生・保健指導業務 または一般行政事務
幼稚園教諭・保育士 (高校卒業程度(資格職))	若干名	昭和60年4月2日以降に生まれた者で、幼稚園教諭普通免許(二種以上)および保育士資格証明書を有するか、令和2年3月までに取得予定の者	保育業務 または一般行政事務

試験日および会場等

【第1次試験】

区分	一般行政職A、一般行政職B 社会福祉士、保健師、幼稚園教諭・保育士
期日	9月22日(日)
会場	秋田県市町村会館 (秋田市山王4-2-3)

- ・一般行政職は教養試験を行います。
- ・社会福祉士、保健師および幼稚園教諭・保育士は教養試験と専門試験を行います。

【第2次試験】 詳細は第1次試験合格者に通知します。

【第3次試験】 詳細は第2次試験合格者に通知します。

欠格事項

- ・日本の国籍を有しない者
- ・地方公務員法第16条の規定により地方公務員となることができない者

■申込用紙の請求

申込用紙の請求を8月7日(水)から受け付けますので、町総務課に請求してください。郵便で請求する場合は、封筒の表に「職員採用試験申込用紙請求」と朱書きし、宛先を明記して140円分の切手を貼った返信用封筒(角形2号)と受験を希望する試験区分を記したメモを同封のうえ、簡易書留で郵送してください。

■申込受付期間

8月7日(水)～8月28日(水)

持参する場合は、町総務課(美郷町役場1階)へ平日の午前8時30分から午後5時までの間にお持ちください。郵送(簡易書留)の場合は、8月28日(水)までに到着したものに限り受け付けします。

申・問●町総務課 総務班 ☎0187 (84) 1111

美郷中学校の活躍

全県春季大会

■バドミントン

男子団体 準優勝
男子ダブルス 第3位 照井 孝文 さん
中川 友聖 さんペア
第3位 小澤 瞳平 さん
本間 陽 さんペア

■バスケットボール

男子 第3位 男子団体 第3位
女子 準優勝 女子団体 第3位

■相撲

団体 優勝
個人2年の部 優勝 泉谷 芭琉 さん

第26回

東北女子フットサル選手権大会 兼JFA第16回 全日本女子フットサル選手権大会 秋田県大会

(6月8日 美郷総合体育館リリオス)

■優勝 VICTINA

この活躍により、8月に福島県本宮市で開催される東北大会への出場が決定しました。



美郷町野球大会 フリー部門

(6月2日 美郷町野球場)

■優勝

仙南ユトリもんキース

■最優秀選手賞

加藤 駿人 さん(仙南ユトリもんキース)



叙 勲

受章おめでとうございます

瑞宝単光章

元 美郷町消防団副団長
高橋 英喜さん(天神堂)

高橋さんは、昭和45年から仙南村消防団員として活動され、平成17年からは美郷町消防団分団長、平成24年からは美郷町消防団副団長として、地域の安全と住民福祉の向上のためにご尽力されました。



活躍・表彰

おめでとうございます

第23回わんぱく相撲秋田ブロック大会

(5月26日 秋田県立武道館)

■4年生の部 優勝

森本 琥太郎 さん(仙南小4年)

■6年生の部 優勝(4年連続優勝)

田口 大和 さん(仙南小6年)

この活躍により、8月に東京都墨田区で開催される「第35回わんぱく相撲全国大会」への出場が決定しました。



寄 贈

ありがとうございます

6月11日、読売新聞東京本社ならびに秋田県読売会より、新聞閲覧台を3台寄贈していただきました。この新聞閲覧台は、町内の各小学校で活用させていただきます。ありがとうございました。



ドリーム体験!ほんもの講座

各小学校の児童たちが太鼓演奏を鑑賞

5月22日、新潟県佐渡市を拠点に活動している太鼓芸能集団「鼓童」による公演が美郷町公民館で行われました。これは、町教育委員会が主催する「ドリーム体験!ほんもの講座」として行われたもので、町内各小学校の3年生から6年生までの児童が太鼓演奏を鑑賞しました。また、当日は鼓童の演奏者たちが講師となった「太鼓体験教室」も行われ、児童たちはアドバイスを受けながら太鼓の演奏を楽しみました。鑑賞会に参加した児童からは「和太鼓の演奏は迫力があつた」「鼓童のパフォーマンスがすごかった」といった感想が聞かれました。



■沖野中学校



美郷町で農作業を体験

仙台市立沖野中学校の生徒が来町

5月23日から24日にかけて、仙台市立沖野中学校の2年生11名が美郷町を訪れ、美郷町都市農村交流推進協議会の会員農家3軒で農作業を体験しました。生徒たちは、それぞれの農家宅で作業手順を教わりながら野菜の種まきや水稻の苗運びに挑戦し、初めての農作業に興味深そうに取り組んでいました。

種まきや摘果作業などに挑戦!

六郷高校の生徒が農業体験

5月29日、町内の農家10軒で六郷高校の農業体験が行われ、1年生67名が種まきや果実の摘果等の作業を体験しました。

六郷高校のこの取り組みは、地場産業を学び、自らの進路選択に役立てることを目指す職業教育の一環として行われているものです。当日は、生産された農産物が美郷町の小中学校の学校給食にも使われていることや酒米から地酒が作られていることが説明され、生徒たちにとって地元の産業に肌で触れる機会となりました。

美郷町都市農村交流推進協議会の会員になりませんか?

美郷町都市農村交流推進協議会では、友好都市等との人的交流に興味・関心のある方を募集しています。詳しくは、町農政課農業振興班(☎0187(84)4908)までお問い合わせください。

災害発生時の迅速な復旧活動に向けて

災害時における応急対策業務の 応援に関する協定を締結

5月31日、大仙・仙北測量設計業協会(飛澤名臣会長)と「災害時における応急対策業務の応援に関する協定」を締結しました。

自然災害により地滑りや法面崩落などの被害が発生した場合には、復旧に向けた調査や測量を早急に行う必要があります。この協定を締結したことで、復旧に係る活動の早期着手が可能となりました。



第15回 人形供養祭

古くなったり、壊れてしまったお人形さんやぬいぐるみなど、ありがたうの気持ちを込めてご供養させていただきます。

と き 令和 9/23 月 (秋分の日)
と ころ 虹のホール エタerna
どなた様でも参加無料 楽しいイベント盛りだくさん!



JA葬祭 新規入会特別 会員 募集中!

JA組合員様のみならず、どなた様でもご加入ご利用いただけます。

期 間 令和 8/1 木 ~ 9/30 月

入会金 1家族 10,000 円のみ

期間中ご入会いただいた方には、粗品を進呈いたします。

(月掛・積立ではありません) 長期にわたり安心が続きます。

JA秋田おひまわり
・千畑総合支店
・仙南総合支店
・六郷総合支店

お問い合わせは
こちらまで



株式会社 JA 仙北葬祭センター

TEL 63-5067



ご長寿おめでとうございます

戸澤佐祐治さんが満100歳に

6月3日に満100歳の誕生日を迎えられた戸澤佐祐治さん(千屋北部)のもとを松田町長が訪れ、長寿祝い金を贈呈しました。

「お酒を飲むことやカラオケで歌うことが好きだった」という戸澤さん。長生きの秘訣は「人とよく話すこと」「好き嫌いをせずに何でも食べること」とのことでした。

これからも元気で過ごしてください。



ご長寿おめでとうございます

茂木リウさんが満100歳に

6月6日に満100歳の誕生日を迎えられた茂木リウさん(新町)のもとを松田町長が訪れ、長寿祝い金を贈呈しました。

現在は短歌に熱中しているという茂木さん。長生きの秘訣は「多食をせず、腹八分目の食事を心掛けていること」とのことでした。

これからも元気で過ごしてください。



■橋本五郎氏



各界のスペシャリストから学ぼう!

美郷カレッジ

6月15日、美郷町公民館を会場に「美郷カレッジ」が開催され、読売新聞特別編集委員である橋本五郎氏が「日本の政治のあり方を問う」と題して講演されました。講演では昨今の政治の話題に触れ、橋本氏は「最も身近な人間が、最も厳しい批判者にならなければならない」「(施策を進めるうえで)本当に必要だと思うのであれば、堂々と断固として進めるべきだ」などと話されました。また、政治の話題に絡めながら家族とのエピソードを披露し、会場の笑いを誘う場面もありました。

高齢者の生涯学習講座として開催している「美郷いきいき大学」との共催で行われた今回の美郷カレッジ。地域研修として美郷町を訪れていた秋田県立大学の学生も聴講するなど、会場は多くの方で埋め尽くされました。



■六郷わくわく園



■千畑なかよし園



■仙南すこやか園



異文化交流事業

各認定こども園の園児たちが 国際教養大学の留学生と交流

6月17日、国際教養大学(秋田市)に留学している学生が町内の各認定こども園を訪問しました。当日はダンスや鬼ごっこなどで遊んだほか、給食の時間を一緒に過ごすことで交流を深めました。

美郷町と国際教養大学は、相互交流や地域活性化を図ることなどを目的とした「連携協力協定」を締結しています。今回の交流もその一環として行われたもので、園児たちにとって異文化に触れる貴重な体験となりました。

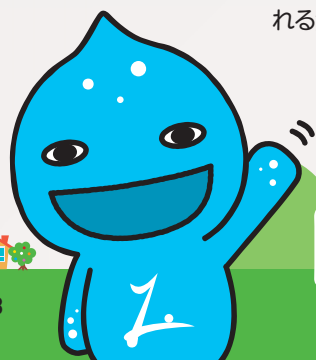

MISATOPICS

町の話



美郷町指定文化財 坂本東嶽邸 リニューアルオープン

美

郷町指定文化財である坂本東嶽邸がリニューアルオープンし、「蔵」と「離れ座敷」を6月1日から公開しています。これまでは東日本大震災の影響により公開を中断していましたが、平成28年度から行ってきた改修補強工事等がこのたび完了し、邸内すべてを観覧できるようになりました。



蔵

1階には坂本家にまつわるお祝いの所蔵品(金銀細工のかんざし、べっ甲かんざし、輪島塗など)や坂本理一郎(東嶽)が遺した文書の一部を、2階には坂本家の年表や坂本理一郎を中心としたパネルを展示しています。

展示品のほか、巨大な梁(はり)や等間隔に連続する120本の柱など、坂本家の蔵の特徴を見て楽しむことができます。



■1階



■2階

離れ座敷

窓に使用している手延べガラスは建築当時から変わっていません。波打つ表面が特徴で、このガラスを通して見る外の風景は揺らめいて見えます。このほかにも、随所で坂本家のこだわりを感じることができます。

今回の工事にあたり、料理を囲みでの各種会合ができるように改修しています。会議や会食を計画される場合には、坂本東嶽邸の離れ座敷をぜひご利用ください。



千屋断層学習館を新たにオープンしました

これまで管理棟として使用していた建物を一部改修し、「千屋断層学習館」を新たにオープンしました。千屋断層学習館には、陸羽地震と千屋断層に関する研究成果や町が所有する資料を展示しており、生涯学習や学校教育の総合的な学習の場として活用することができます。

皆さまのご来館をお待ちしています。



タイ王国との交流

タイ王国バドミントンナショナルチームのサポート体制が強化されました！

5月28日、秋田大学医学部・タイバドミントン協会・タイ王国のマヒドン大学の三者による「医療ケアの態勢構築に関する基本合意」の調印式が行われました。この基本合意により、タイ王国バドミントンナショナルチームが美郷町で実施する東京2020オリンピックの事前合宿において、ケガや病気等が発生した場合には秋田大学医学部による医療サポートが行われることになりました。

現地で行われた調印式には松田町長も出席し、

■調印式に出席した松田町長(左から2人目)



立会署名をしています。来年に迫る東京2020オリンピックに向けて、ホストタウンとしてのサポート体制が強化されました。

先日の休日、久しぶりに映画作品が見たくなり、旧作ですが名作の「アポロ13号」のDVDを借りてきました。観ると、やはりおもしろい。困難にハラハラさせられながら、それを乗り越えていく乗組員の苦悩と努力、そして地球への帰還。史実であるがゆえに涙が出ます。改めてアポロ計画の偉大さを感じますが、その計画の起点がジョン・F・ケネディだったことをみなさんはご存知でしょうか。

第35代アメリカ合衆国大統領のケネディは、宇宙開発をはじめキューバ危機など様々な事案に対応し、アメリカ人の好きな大統領ランキングで今なお上位の大統領とのこと。そして就任演説では「国が諸君のために何が出来るかを問うのではなく、諸君が国のために何が出来るかを問うてほしい」という言葉を残しています。

このケネディの言葉、至極名言で、すべてに通ずる真理であると私は思っています。地域振興や産業振興、教育や福祉などにおいても常に求められる姿勢ではないでしょうか。自分が全体のために何が出来るかを問うとともに、主体的に行動していけば全体が必ず良い方向に向かう、私はそう思います。そして現在、公衆衛生の分野、具体的には風しん対策でもその対応が求められています。

世のため人のために

COLUMN WINDS
コラム

風

美郷町長
松田 知己



坂本東嶽邸オープニングセレモニーにてあいさつをする松田町長

風しんは昨年国内で流行しており、国は今年度から3年間の緊急対策として、抗体検査と予防接種を実施しております。風しんは妊婦さんが罹患すると、赤ちゃんが先天性風しん症候群を発症する可能性があると考え、妊婦さんには避けたい病気です。美郷町では妊婦さんを守る観点で、3か年間ではなく単年度で実施することとし、既に対象者全員に受診クーポン券を渡しております。

しかし、早朝検診が終わった段階では受診割合が12%と低い状況です。抗体の有無を確認し、無い場合はワクチン接種して風しんを拡大させない意図です。地域のために自分が何が出来るかを考えていただき、できる限り対応していただきたいと思っています。

ところで、私がなぜ「アポロ13号」を観たいと思ったのか。それは今年13日から学友館において「謎の宇宙展」を開催するからです。という事で、最後にPR。こちらも早期に対応を！

プレミアム付商品券を販売します

消費税・地方消費税の10%への引き上げによる、所得が少ない方(住民税非課税の方)、小さな乳幼児がいる子育て世帯への影響を緩和するため、プレミアム付商品券の販売を行います。

販売対象者

- ①平成31年度(令和元年度)の住民税が課税されていない方
※住民税が課税されている方に扶養されている方、生活保護を受給されている方などは対象外となります。
- ②平成28年4月2日から令和元年9月30日までに生まれた子が属する世帯の世帯主の方

両方に該当する方は、それぞれの条件で購入することができます。

商品券の額面および購入限度額

1枚の額面500円の商品券10枚セット(5,000円分)を4,000円で販売します。

なお、対象者①は1人につき2万5,000円分(販売額2万円)、対象者②は対象となる子1人につき2万5,000円分(販売額2万円)が購入限度額となります。

販売場所

町福祉保健課

※六郷・仙南各出張所での販売は、期間を限定して行います。詳細については、今後発行される広報美郷や町ホームページ等でお知らせします。

販売期間

9月24日(火)～令和2年2月28日(金)

午前8時30分～午後5時15分

※土・日曜日、祝日は販売を行いません。

プレミアム付商品券の購入には「購入引換券」が必要になりますので以下の方法により申請してください。

申請方法

対象者①：

平成31年1月1日現在で美郷町に住所があり、購入対象者と見込まれる方には、7月下旬に「購入引換券交付申請書」を送付します。その申請書に必要事項を記入のうえ、町福祉保健課または六郷・仙南各出張所へ提出してください。

なお、申請には購入対象者全員の本人確認書類(運転免許証、健康保険証など)の写しが必要です。

※購入引換券は審査後に9月中旬から順次送付します。

対象者②：

申請の必要はありません。6月1日時点の対象者へ9月中旬から購入引換券を送付します。なお、6月2日以降に生まれた子の世帯については、7月31日、9月30日を基準日として送付します。

申請期限

11月29日(金)

商品券使用可能店舗

取扱店として登録をした美郷町内の店舗

使用可能期間

10月1日(火)～令和2年3月15日(日)

プレミアム付商品券取扱店を募集します

募集期間

7月1日(月)～8月9日(金)

※10月1日(火)から取扱店として登録します。

追加期間：8月13日(火)～11月29日(金)

※順次取扱店として登録します。

手数料等

登録料および換金手数料は無料です。

対象外商品

タバコ、不動産、金融商品、商品券、プリペイドカード等

申込要件

美郷町内に店舗を有する事業者であること

申込方法

申込用紙に必要事項を記入のうえ、町福祉保健課までお申し込みください(申込用紙および募集要項は町福祉保健課、六郷・仙南各出張所に備え付けているほか、町ホームページからもダウンロードできます)。

美郷町商工会会員は、美郷町商工会を通じてお申し込みください。

申・問●町福祉保健課 福祉班 ☎0187 (84) 4907

追加健（検）診のお知らせ

4月から6月の早朝総合健（検）診において受診できなかった方、無料クーポン券をお持ちの方、新たに受診を希望する方は、美郷町保健センターまでお申し込みください。

健（検）診の受診により健康ポイント事業の「健康ポイント」が付与されますので、この機会に受診しましょう。

早朝総合健（検）診

実施日●9月8日(日) 会場●美郷町保健センター 受付時間●午前6時30分～午前9時 申込期限●7月31日(火)

■特定健康診査(美郷町国民健康保険に加入している40歳以上75歳未満の方)

※社会保険から国民健康保険へ切り替えた方、転入などで新たに受診を希望される方も受診できます。また、全国健康保険協会(協会けんぽ)加入者の扶養家族の方(40歳以上75歳未満の方)も「受診券」を持参することで受診できます(一部自己負担あり)。なお、受診の際は健康保険証を忘れずにお持ちください。

■健康診査(後期高齢医療制度加入者)

■がん検診等(下表のとおり)

※各健（検）診の対象年齢は令和元年度末の年齢です。

項目	対象者	内容・方法	料金
肺がん・結核検診	40歳以上の方	問診・胸部レントゲン、問診結果によって痰の検査	500円
胃がん検診		問診・胃部レントゲン	1,200円
大腸がん検診		問診・2日分の便潜血検査	500円
前立腺がん検診	50歳以上の男性	問診・血液検査	500円
肝炎ウイルス検診	40歳、45歳、50歳、55歳、60歳、65歳、70歳および希望者でこれまでに検査を受けたことがない方	問診・血液検査	無料
骨粗しょう症検診	20歳、25歳、30歳、35歳、40歳、45歳、50歳、55歳、60歳、65歳、70歳の女性	問診・腕のレントゲン	600円
乳がん検診	40歳以上で偶数年齢の女性	問診・マンモグラフィ(乳房X線検査)	1,300円
風しん抗体検査	昭和37年4月2日から昭和54年4月1日までに生まれた男性	血液検査	無料 (クーポン券必要)

乳がん・子宮がん検診

実施日●9月11日(水)、10月28日(月)、10月29日(火)

上記のいずれかを選択してください。

会場●美郷町南行政センター(県南健診センター)

受付時間●午後0時30分～午後1時

申込期限●7月31日(火)

※40歳以上の方には、2年に1回の受診をおすすめしています。該当年齢以外であっても、昨年度受診されていない方はぜひ受診してください。

項目	対象者	内容・方法	料金
乳がん検診	40歳以上で偶数年齢の女性	問診・マンモグラフィ(乳房X線検査)	1,300円
子宮がん 婦人科超音波検診	20歳から39歳までの女性、 40歳以上で偶数年齢の女性	問診・子宮頸部の細胞診・超音波検診	1,300円

がん検診の
無料クーポン券を
お持ちの方へ

肺がん・胃がん・大腸がん検診の無料クーポン券の有効期限は過ぎていますが、今回の追加健（検）診日は有効となります。まだ受診されていない方は、この機会にご利用ください。

また、乳がん・子宮がん検診のクーポン券は医療機関でがん検診を受ける際にも利用することができます。詳しくは、クーポン券に同封している対象医療機関をご覧ください。

申・問●美郷町保健センター ☎0187 (84) 4900

後期高齢者医療に関するお知らせ

後期高齢者医療の保険証が8月1日(木)に更新されます

後期高齢者医療の「保険証」は有効期間が1年間で、毎年8月1日に更新されます。新しい保険証は7月下旬に郵便(簡易書留)でお届けしますので、8月1日以降に医療機関にかかるときは新しい保険証を提示してください。また、これまで使用していた**若草色**の保険証は破棄するか、町福祉保健課への返還をお願いします。

■現在使用している保険証(若草色)

有効期限◎7月31日(木)まで

※8月1日(木)以降は使用できません。

■新しい保険証(薄赤色)

有効期限◎8月1日(木)から

令和2年7月31日(金)まで(1年間)

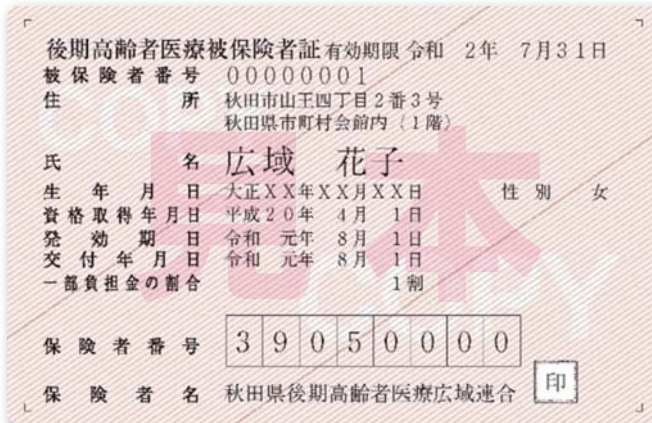

新しい保険証をお届けします

限度額適用・標準負担額減額認定証をお持ちの方へ

現在交付を受けていて、引き続き平成31年度(令和元年度)も住民税非課税世帯の方には、新しい保険証と一緒に郵便でお届けします。保険証の台紙の裏面にありますので

捨てないように注意してください。

なお、これまで交付を受けていない方は申請が必要です。ので、町福祉保健課までご相談ください。

後期高齢者医療の「保険料」が決定しました

後期高齢者医療保険料決定通知

平成30年中の所得に応じて確定した平成31年度(令和元年度)の後期高齢者医療保険料を7月中旬に通知します。

保険料は原則的に年金から天引き(特別徴収)されますが、年金の年額が18万円未満の方などは、納付書や口座振替により納めていただきます(普通徴収)。

平成31年度(令和元年度)保険料軽減措置

後期高齢者医療の保険料は、県内の加入者全員に等しく納めていただく「均等割額」と、加入者本人の所得に応じて納めていただく「所得割額」があります。

【均等割額】39,710円

【所得割額】基礎控除後の被保険者本人の総所得金額×8.07%

保険料は世帯主および被保険者の所得に応じて次の表のとおり軽減されます

■均等割額の軽減

世帯主および被保険者の総所得金額が次の額以下の世帯	軽減割合	軽減後の均等割額
基礎控除額(33万円)	8.5割	5,956円
基礎控除額(33万円)以下で、被保険者全員が年金収入80万円以下(その他各種所得がない)	8割	7,942円
基礎控除額(33万円)+28万円×世帯の被保険者数	5割	19,855円
基礎控除額(33万円)+51万円×世帯の被保険者数	2割	31,768円

■職場の健康保険等の被扶養者であった方の軽減

該当する方の条件等	軽減割合	均等割額
<p>後期高齢者医療に加入する前日に職場の健康保険等の被扶養者であった方で、制度加入後2年を経過していない方</p> <p>※平成31年4月1日時点ですでに制度加入後2年を経過している方の均等割額は、世帯の所得によって軽減判定されます。</p> <p>※国民健康保険(国保)と国民健康保険組合(国保組合)に加入していた方は該当しません。</p>	5割	19,855円

歯科検診のお知らせ

後期高齢者医療制度の被保険者を対象に「歯科検診」を無料で実施します。後期高齢者医療保険料決定通知に「受診券」と「パンフレット」を同封しますので、ご不明な点などありましたら下記までお問い合わせください。

問●町福祉保健課 医療保険班 ☎0187 (84) 4907

国民健康保険に加入している70歳以上75歳未満の方へ 高齢受給者証を更新します

70歳以上75歳未満の方には、所得などに応じて自己負担割合が記載された「国民健康保険高齢受給者証」が交付されます。

自己負担割合は、原則的に毎年8月から翌年7月末までを1年として判定し、更新されます。これ以外にも、世帯構成や所得の申告内容が変わったときは自己負担割合が変更になる場合があります。

- ・8月から使用する高齢受給者証は、7月下旬に送付します。新しい高齢受給者証がお手元に届いたら内容をご確認ください。
- ・医療機関を受診するときは、被保険者証と一緒に窓口に提示してください。

ご存知ですか？ 「国民健康保険限度額適用認定証」 「国民健康保険限度額適用・標準負担額減額認定証」

限度額適用認定証があれば、入院した場合や外来診療での治療費と薬代が高額な場合でも、窓口負担額を限度額までの支払いで抑えられます。限度額適用を受けるためには認定証の交付申請が必要です。

現在、認定証をお持ちの方へ

現在お使いの認定証の有効期限は7月31日(木)までとなっています。認定証を更新するための申請書類は7月上旬に送付しますので、8月以降も入院予定の方または高額な外来診療(そのときの調剤が高額な場合を含む)を受ける予定のある方は、忘れずに申請をしてください。

認定証を持っていない方、 8月以降使用する予定のない方へ

認定証は使用する必要が生じてからでも申請することができます。その場合は認定証の交付を受けたいうえで、被保険者証と一緒に医療機関や薬局の窓口へ提示してください。

交付申請先●町福祉保健課

必要書類等●印鑑、国民健康保険被保険者証、個人番号カードまたは個人番号通知カード、本人確認書類(運転免許証等)

申・問●町福祉保健課 医療保険班 ☎0187 (84) 4907

地域生活支援拠点等事業ってどんなことをしているの？

地 域生活支援拠点等事業とは、障がい児者の重度化・高齢化や「親亡き後」を見据え、地域生活を支援するための機能(相談支援、緊急時支援、体験の機会・場の提供、専門的人材育成の確保・養成、地域支援の体制づくり)を整備し、障がい児者の生活を地域全体で支えるサービス提供体制を構築したものです。

美郷町では、サービスを提供する事業所と連携しながら、障がいのある方の生活を地域全体で支える体制(面的整備型)として平成31年4月に整備しました。

【相談支援】障がい者福祉に関わることで困ったことがあればいつでも相談ができます。相談支援事業所や町福祉保健課で対応します。

【緊急時支援】介護者が急病・死亡・ケガをした場合、障がい児者が被災した場合、虐待等の緊急事態が発生し支援が必要となる場合に障がい児者の安全な受け入れ先の確保を行います。

※事前に相談し、手続きを済ませておくことで緊急時に備えることができます。お早めに相談支援事業所等へご相談ください。

【体験の機会・場の提供】グループホームの利用や一人暮らし体験の機会等の提供について相談できます。

【専門的人材育成の確保・養成】どのような障がいをお持ちの方でも、お住まいの地域で安心した支援が受けられるよう、支援者の専門性の確保・養成を行います。

【地域支援の体制づくり】左記の役割等、地域で切れ目のない支援が円滑に推進されるように調整します。「相談支援事業所 あいなび」(7月より「相談支援事業所 サンワーク六郷」から名称変更)はコーディネーターとして、地域支援体制の整備を推進しています。

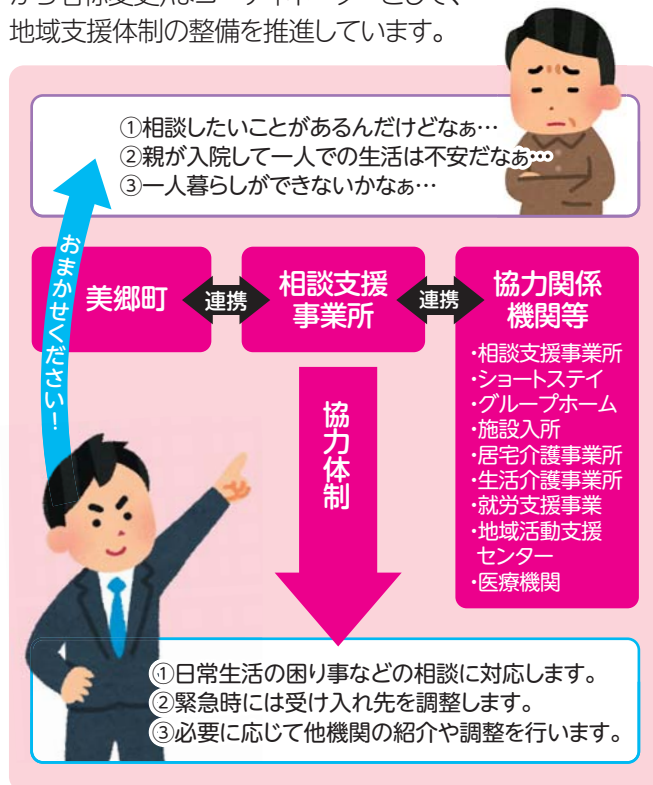

障がいのある方やご家族の方へ 一悩みを抱え込んでいませんか 「相談支援事業所」へお気軽にご相談ください

美郷町は、障がいのある方の支援に関する専門知識を有する「相談支援事業所」に、悩みごとの相談を受け付ける業務を委託しています。「相談支援事業所」では、相談

支援専門員や精神保健福祉士が障がいのある方やご家族などからの相談に応じ、必要な指導や助言を行っています。相談は無料ですでお気軽にご利用ください。

相談先	相談支援事業所 あいなび (旧称:相談支援事業所 サンワーク六郷)	地域生活支援センター のぞみ	かくまがわ
対象者	身体・知的障がいのある方や そのご家族など	精神に障がいのある方や そのご家族など	知的障がいのある方や そのご家族など
相談日	月～金曜日、第1・3土曜日	月～金曜日	月～金曜日
相談時間	月～金曜日：午前9時～午後4時 第1・3土曜日：午前9時～午後3時	午前9時～午後4時 ※相談は予約制です。事前に 電話で予約してください。	午前8時30分～午後5時30分
住所	美郷町六郷字馬場95-5 拠点センターあいなび内 ※7月から名称と住所が変わりました。	横手市平和町3-30 よねやMGビル1階 102・103号室	大仙市角間川町字八幡前285-1
電話番号	0187(84)1208	0182(35)5781	0187(65)2003

問●美郷町総合支援協議会事務局(町福祉保健課内) ☎0187(84)4907

7月31日(水)は固定資産税・国民健康保険税・後期高齢者医療保険料の納期限です

納め忘れがないかご確認ください

■各税の納期限 (口座振替日)

項 目	期 別	納期限 (口座振替日)	期 別	納期限 (口座振替日)
固定資産税	2期	7月31日(水)		
国民健康保険税(普通徴収)	1期・一括	7月31日(水)		
後期高齢者医療保険料(普通徴収)	1期・一括	7月31日(水)		
町県民税(普通徴収)			1期・一括	7月1日(月)

町税や各種使用料などの納付には口座振替が利用できます

①町税 ②水道使用料 ③下水道使用料 ④農業集落排水施設使用料 ⑤住宅使用料 ⑥児童クラブ利用料 ⑦こども園利用料 ⑧学校給食費 ⑨下水道受益者負担金 ⑩後期高齢者医療保険料

口座振替を希望する方は次の取り扱い金融機関でお申し込みください。

- 北都銀行 ○秋田銀行 ○羽後信用金庫
○秋田おばこ農協 ○秋田ふるさと農協 ○ゆうちょ銀行
※手続きには通帳と金融機関に届け出している印鑑が必要です。

口座振替がとても便利です

口座振替のメリット

- ・料金のお支払いに出向く手間が省けます。
- ・お支払いのうっかり忘れがなくなります。
- ・お支払いの用紙を紛失してしまう心配がなくなります。
- ・手数料は掛かりません。

■国民健康保険税の減免申請期限は7月24日(水)です

生活困窮等に該当する方は減免の対象となる場合があります。また、失業、倒産、破産、災害や病気などのやむを得ない事情により税の納付が難しい場合は、お早めに町税務課へご相談ください。

※減免の申請は納税通知書がお手元に届いてからとなります。

※納期限を過ぎたものや、すでに納付されたものは減免できませんのでご注意ください。

※減免申請は町税務課で受付しています。各出張所では受付していませんのでご注意ください。

問 町税務課 ☎0187 (84) 4902

国民健康保険税についてのお知らせ

資産割額を廃止し、3方式になりました

平成31年度(令和元年度)の国民健康保険税の納税通知書を7月上旬に送付します。国民健康保険加入世帯の世帯主さまへ発送しますので内容をご確認ください。
※介護保険分は40歳以上65歳未満の方が対象です。

■平成31年度(令和元年度)の税率

	医療保険分	後期高齢者 支援金分	介護保険分 ※
所得割額(所得に応じて計算)	6.6%	2.7%	1.7%
均等割額(加入者数に応じて計算)	23,800円	8,000円	7,500円
平等割額(1世帯いくらと計算)	22,000円	7,000円	4,300円
賦課限度額(上限額)	61万円	19万円	16万円

■軽減制度の拡大

国民健康保険加入者全員および世帯主の前年中の所得合計額が一定基準以下の場合、均等割額と平等割額が軽減される制度があります。算定において被保険者等の数に乗すべき所得基準金額を次のとおり改正しました。

	改正前	改正後
5割軽減	27万5,000円	28万円
2割軽減	50万円	51万円

※所得不明(未申告)の方がいると、軽減が受けられない場合があります。詳しくは下記へお問い合わせください。

■特別徴収(年金からの天引き)

次の3項目すべてに該当する方は、特別徴収(年金天引き)となります。

- ①世帯主が国民健康保険の被保険者となっている。
- ②世帯内の国民健康保険の被保険者の方が全員65歳以上74歳以下である。
- ③対象の年金額が18万円以上で、国民健康保険税と介護保険料を合わせても年金額の2分の1を超えていない。

これらの要件から外れた場合や税額に変更があった場合は、自動的に天引きが中止となり普通徴収に変更されます。

なお、特別徴収が不都合な場合は、申し出により口座振替に変更することもできますので、下記へご相談ください。

【納付が困難なとき】特別な事情により納付が困難なときは、未納のままにせずお早めに町税務課へご相談ください。

問 町税務課 住民税班 ☎0187 (84) 4902

今年度2回目の古着・古布回収を実施します！

可燃ごみの減量とリサイクル推進のため、古着・古布の回収を行います。回収した古着・古布は海外等で再利用されるほか、繊維材料としても活用されます。

日 時 ● 7月14日(日) 午前9時～午後4時

回収場所 ● 美郷町古布回収倉庫
(美郷中学校セミナーハウス北西側)

※美郷中学校～六郷
わくわく園を目指し
てお越しください。
回収日には「のぼり」
を掲げています。



回収できるもの

古着類、シーツ、毛布(電気毛布を除く)、
タオル、着物・帯、背広等で洗濯済みのもの

※内容物が分かるように透明または半透明な袋に入れ、必ず口(くち)を結んで持参してください。また、新品衣類包装やクリーニング後の札などは外してください。

回収できないもの

布団、枕、座布団、布の切れ端・糸くず、
電気毛布、帽子、かばん、靴、濡れている
ものや汚れているもの、ペットに使用し
ていたもの

※詳しくは「美郷町家庭ごみの分け方・
出し方」2、3ページをご覧ください。



小型家電製品を回収しています！

不燃ごみの減量と金属資源リサイクル推進のため、小型家電製品の回収を行っています。

回収ボックス 設置場所

- ・美郷町役場(正面玄関内)
- ・六郷出張所(正面玄関内)
- ・仙南出張所(正面玄関をまっすぐ入り、
美郷町公民館ロビー内)

回 収 品 目

携帯電話、スマートフォン、HDDレコーダー、デジタルカメラ、ゲーム機、アダプター・充電器、各種ケーブル、アイロン、ドライヤー、基盤類、ラジオ、時計、電子手帳、電卓、メモリーカード、ノートパソコンなど

上記の古着・古布回収の際にもお受けします

今月の粗大ごみ収集について

今月の粗大ごみの収集は、下記のとおりです。

収 集 日 ● 7月18日(木)

申込期間 ● 7月 8日(月)～7月12日(金)

(平日の午前8時30分から午後5時まで)

事前に美郷町シルバー人材センター
への申し込み(☎0187(84)0307)と
収集券の購入が必要です。

※詳しくは「美郷町家庭ごみの分け方・
出し方」4ページをご覧ください。



第2回水環境マイスター養成講座の受講生を募集します

地域の水環境保全活動のリーダーとなる人材を育成するため、「水環境マイスター養成講座」を開催します。町や学校、住民団体等が主催する水環境学習会などに、指導者や支援者として「未来に誇れる美しい郷づくり」に参画していただく方をお待ちしています。また、「マイスターまでは考えていないけど、水環境についてもっと知りたい」という向学心にあふれている方もぜひご参加ください。

日 時 ● 7月20日(土) 午後1時30分～午後4時30分
会 場 ● 美郷町公民館 メディアルーム
講 師 ● 秋田大学大学院 理工学研究科
助教 網田 和宏 氏

申込方法 ● 7月17日(木)までに電話で下記へお申し込みください。

「メディカル・サイエンスカフェ・ネクストin美郷町」を開催します

医療や健康について、秋田大学の教員が分かりやすく解説し、参加者と自由に意見交換をする「メディカル・サイエンスカフェ・ネクスト」を開催します。今年度は「高齢社会を明るく元気に生きる」をヒントに、医学的・理工学的見地から皆さんと一緒に考えます。カフェのような、くつろいだ雰囲気でご参加いただけますので、お気軽にお申し込みください。

日時●7月24日(木) 午後1時30分～午後3時30分
(開場:午後1時)

会場●美郷町公民館 申込期限●7月12日(金)

申込方法●電話、FAX、メールのいずれかで下記へお申し込みください。なお、お申し込みの際には①氏名、②年齢、③電話番号をお知らせください。

	講師	内容
①	秋田大学医学部 保健学科 臨床看護学講座 助教 赤川 祐子 氏	子育て中の親が、がんになったらどうしたらいい？ ～子どもとして、親として、祖父母として、家族として～
②	秋田大学理工学部 電気電子工学コース 准教授 田中 元志 氏	高齢独居者を音で見守れるか？

申・問 町企画財政課 企画財政班 ☎0187(84)4901 FAX0187(85)3102
✉kikaku@town.misato.akita.jp

外国籍住民等サポート事業相談員を紹介します

【日本語】

大仙市、仙北市、美郷町にお住まいの外国人のための相談員を紹介します。生活するうえで困ったことや分からないことがありましたら次の相談員へお気軽にご相談ください。

地域	相談員	連絡先
大仙市	鈴木 通 明	☎090(2276)1113
仙北市	田 村 雄 幸	☎090(2957)1754
美郷町	加 藤 千恵子	☎0187(84)2234

担当

大仙市 観光交流課 ☎0187(63)1111(内線251)
仙北市 教育委員会生涯学習課 ☎0187(43)3383
美郷町 企画財政課 ☎0187(84)4901

【中国語】

为居住在大仙市、仙北市、美郷町の外国人提供咨询服务。如果您在生活上有什么困难或者遇到什么疑问，请与以下咨询顾问联系。

地区	咨询顾问	联系电话
大仙市	铃木 通 明	☎090(2276)1113
仙北市	田 村 雄 幸	☎090(2957)1754
美郷町	加 藤 千恵子	☎0187(84)2234

主办单位

大仙市 観光交流課 ☎0187(63)1111(分机251)
仙北市 教育委員会生涯学習課 ☎0187(43)3383
美郷町 企画財政課 ☎0187(84)4901

活力ある地域づくり推進事業

行政区やボランティア団体等が自主的に行う事業に補助金を交付しています

■地域の伝統行事の保存および継承のために行う事業(伝統行事)

事業に必要な経費の2分の1以内の額(上限額5万円)

■行政区、自治会、ボランティア団体等が行う事業

事業に必要な経費の3分の2以内の額(上限額30万円)

※ただし、過去3回補助金の交付を受けた事業は、必要経費の3分の1以内の額(上限額10万円)

※補助金額が1万円未満となる事業は対象外となります。

※飲食に関する経費など、補助の対象とならない経費があり

ます。また、実施団体や内容によっては対象とならない場合がありますので、詳しくは町企画財政課までお問い合わせください。

申込方法

事業を行う2週間前までに、町企画財政課または六郷・仙南各出張所のいずれかに申請書を提出してください(申請書の用紙は、町企画財政課または各出張所に備え付けているほか、町ホームページからもダウンロードできます)。

申・問 町企画財政課 企画財政班 ☎0187(84)4901

絵本にわくわく!

手づくりしかけ絵本教室

親子や友達同士で、立体的に飛び出す「しかけ絵本」を作りますか?初めての方でも、簡単に楽しい絵本やカードが作れます。

日時●8月10日(出) 午後2時～午後4時
会場●美郷町中央ふれあい館(野中宇下村)

対象者●どなたでもご参加ください。
※小学校2年生以下の方は保護者と一緒にご参加ください。

参加料●無料
定員●40名
申込方法●電話またはFAXでお申し込みください。



申・問 美郷町学友館 ☎0187 (84) 4040 FAX0187 (84) 3763

屋外ウォーキングの参加者を募集します

開催日●7月30日(火)
目的地●岩手県盛岡市「盛岡森林公園」
集合場所●美郷町中央体育館(六郷字安楽寺)
(受付:午前8時～午前8時30分)

申込方法●下記へ電話でお申し込みください。
申込期間●7月17日(水)～7月23日(火) 午前9時～午後5時
※土・日・月曜日を除く。
※定員になり次第受付を終了します。

定員●30名
参加料●1,300円(当日申し受けます)

■日程

午前 8時30分	美郷町中央体育館 出発
午前10時00分～ 午後 2時00分	屋外ウォーキング・昼食
午後 4時00分	美郷町中央体育館 到着・解散

申・問 美郷町総合型スポーツクラブ事務局(美郷総合体育館リリオス内) ☎0187 (86) 8300

令和元年度 美郷町成人式のご案内

今年度の美郷町成人式を次の日程で挙げる予定です。対象となる方には案内状を送付しますので、ぜひご出席ください。

日時●8月15日(木) 午前10時～
会場●美郷町公民館

対象者●平成10年4月2日から平成11年4月1日まで
に生まれた方
※現在美郷町に居住する方および美郷中学校
第2期(平成25年度)卒業生

問 町教育委員会 生涯学習課 社会教育班 ☎0187 (84) 4915

教育推進課

就学や教育に関する相談会を開催します

お子さんの発達や行動などに関して、心配していることはありませんか。就学や教育に関する相談会を次のとおり開催しますので、お気軽にご相談ください。なお、参加を希望される場合は、下記までお申し込みください。

日時●7月25日(木) 午前10時～午後3時

会場●美郷町南ふれあい館(飯詰字北中島)

申込期限●7月12日(金)

その他●・できるだけお子さんと一緒にご参加ください。
・相談時間はお子さん一人につき1時間程度です。

申・問 町教育委員会 教育推進課 ☎0187 (84) 1112

商工観光交流課

美郷町産業大使 藤井隆太氏の講演会を開催します

美郷町と美郷町商工会が主催する美郷町未来経済会議において、美郷町産業大使で、株式会社龍角散代表取締役社長の藤井隆太氏の講演会を開催します。どなたでもご参加できますので、ぜひご来場ください。

日時●7月7日(日) 午後2時～午後3時
会場●美郷町中央行政センター(六郷字上町)

テーマ●「老舗企業の経営革新」

申込方法●7月5日(金)までに電話で下記へお申し込みください。

申・問 町商工観光交流課 交流・商工班 ☎0187 (84) 4909

友好都市・大田区のイベントで商品を販売してみませんか？

「友好都市ふれあいひろば」と「OTAふれあいフェスタ2019」が下記の日程で開催されます。美郷町の観光と特産品をPRするため、次のとおり出店者を募集します。

申込方法 ●希望者には申請書等を送付しますので、電話でお問い合わせください。必要事項を記入のうえ、8月2日(金)までに下記へ提出してください。

イベント名	友好都市ふれあいひろば	OTAふれあいフェスタ2019
開催日	10月19日(土)・20日(日)	11月2日(土)・3日(日・祝)
会場	JR蒲田駅西口広場(東京都大田区)	平和島競艇場(東京都大田区)
概要	長野県東御市、宮城県東松島市、美郷町の共催イベントです。観光PRや特産品販売コーナーを展開します。	来場者が30万人を超える大田区最大の祭典です。友好都市として、特産品販売コーナーを展開します。
対象者	町内で採取・生産・製造された製造品や加工品の展示販売が可能な町内事業者で、準備から撤収までを含めたすべての作業に従事できる方(1団体当たり2名以上で出店)	
費用負担	1人当たり2,000円	1人当たり3,000円
その他	・交通費、宿泊費は各自負担となるため、移動手段、宿泊先は各自確保となります。 ・申込者多数の場合は出店者を抽選で決定します。	

申・問 町商工観光交流課 交流・商工班 ☎0187(84)4909

福祉保健課

福祉医療費受給者証更新のお知らせ

8月1日(木)は福祉医療費受給者証(マル福)の更新日となっています。対象者には7月中に更新後の受給者証を送付しますので、更新日以降は必ず送付された受給者証を受診する医療機関の窓口にて提示してください。なお、所得審査により非該当となる方にはその旨を通知します。

■福祉医療費受給者証更新対象者

・乳幼児および小中学生

15歳以下の児童(中学校3年生以下)

※父母の住民税所得割課税状況により、受給者証が右表のとおり変更となる場合があります。

・ひとり親家庭の児童

18歳以下の母子、父子家庭および両親のいない児童等(高校3年生以下) ※所得による制限があります。

・高齢身体障がい者

身体障害者手帳4級から6級を所持している方(65歳以上)

・重度心身障がい(児)者

身体障害者手帳1級から3級または療育手帳Aを所持している方

■乳幼児および小中学生の区分

年齢区分	父母の住民税所得割	受給者証の色	医療機関での自己負担
未就学児	非課税	白	なし
		0歳	なし
	課税	黄または橙	なし
小学生	非課税	白	なし
	課税	黄または橙	なし
中学生	非課税	白	なし
	課税	緑または紫	1医療機関につき 上限1,000円/月

※受給者証の色が変更になった方は、受給者証の番号も変更になる場合があります。

※中学生で受給者証の色が緑または紫の方は、1医療機関につき、上限1,000円/月の自己負担があります。

問 町福祉保健課 医療保険班 ☎0187(84)4907

保健師(臨時)を募集します

募集人員 ●1名

雇用期間 ●8月1日(木)～令和2年3月31日(火)

就業時間 ●午前9時～午後5時

※1日7時間、週5日勤務

就業場所 ●美郷町保健センター

業務内容 ●母子および成人の保健指導

時給 ●1,000円

必要資格 ●保健師免許および普通自動車免許

加入保険等 ●雇用保険、健康保険、厚生年金等

申込期限 ●7月10日(木)

申込方法 ●ハローワークを通じてお申し込みください。

その他 ●任用期間が6カ月を超える場合は、更新手続きが1回あります。

ハローワーク大曲 ☎0187(63)0335

問 美郷町保健センター ☎0187(84)4900

納得! 認知症予防!!

「第15回医療と健康を考える集い」を開催します

「脳を鍛える大人のDSトレーニング」など、「脳トレ」でおなじみの川島隆太先生による講演会を開催します。川島先生が、認知症の予防について分かりやすく解説します。イキイキ脳を育て、健康寿命を延ばすためにもぜひご参加ください。

日 時 ● 7月13日(土) 午後1時30分～午後3時
会 場 ● 美郷町公民館

対 象 者 ● 興味のある方はどなたでもご参加ください。

講 師 ● 東北大学 加齢医学研究所
所長 川島 隆太 先生

内 容 ● 「脳を鍛え認知症を予防する」

申込方法 ● 下記へ電話でお申し込みください。

申込期限 ● 7月10日(水)



■川島 隆太 先生

申・問 美郷町保健センター ☎0187(84)4900

身体障がい(肢体) 巡回相談を開催します

肢体に障がいのある方を対象とした巡回相談を開催します。身体障害者手帳や補装具の交付・修理などについて、医師や専門業者が直接相談に応じます。相談料や診察料は掛かりませんので、お気軽にご来場ください。

対 象 者 ● 障害区分が「肢体」の方

日 時 ● 7月25日(水) 午前10時～正午

受付時間 ● 午前9時30分～午前11時30分

会 場 ● 大仙市大曲中央公民館(大仙市大曲日の出町)

一般事務補助員(臨時)を募集します

募集人員 ● 1名

業務内容 ● プレミアム付商品券の販売、パソコンでのデータ入力、その他付随する業務全般

雇用期間 ● 8月1日(木)～令和2年1月31日(金)

就業時間 ● 午前9時～午後5時

※1日7時間、週5日勤務

就業場所 ● 町福祉保健課

時 給 ● 780円

資 格 等 ● パソコン操作(Word、Excel)ができる方

加入保険等 ● 雇用保険、健康保険、厚生年金等

申込期限 ● 7月12日(金)

申込方法 ● ハローワークを通じてお申し込みください。

ハローワーク大曲 ☎0187(63)0335

問 町福祉保健課 福祉班 ☎0187(84)4907

建設課

木造住宅の耐震診断・耐震改修をお考えの皆さまへ

耐震診断支援・耐震改修補助事業のお知らせ

募集期間 ● 8月30日(金)まで

※国の補助金を活用しているため、診断士の派遣時期および耐震改修の実施時期については事前にお問い合わせください。

対象住宅	昭和56年5月31日以前に建築され、自ら居住する町内の木造住宅	
耐震診断支援事業	制度概要	対象住宅の耐震診断を希望する方に耐震診断士を派遣します。 自己負担額:1万円 ※診断料13万円のうち、町が12万円を負担します。
	対 象 者	① 対象住宅を所有(共有を含む)する個人 ② 町税および使用料等の滞納がない方
耐震改修補助事業	対象工事	上記耐震診断により上部構造評価点が1.0未満と判断されたものを1.0以上にするため、耐震設計を行い補強する改修工事で、令和2年2月28日(金)までに実績報告書を提出できるもの。 ※簡易な耐震補強等は対象となりません。
	補助金額	耐震改修に要する費用の3分の1の額(千円未満切捨て) ■補助金限度額 ・ 町内事業者施工の場合:70万円 ・ 町外事業者施工の場合:60万円
	対 象 者	① 対象住宅を所有(共有を含む)する個人 ② 町税および使用料等の滞納がない方 ③ 過去に当補助金を活用した工事を実施していない方
	そ の 他	秋田県住宅リフォーム推進事業と併せてご利用になれます。

問 町建設課 建設管理班 ☎0187(84)4910

水道料金(超過料金単価)改定のお知らせ

7月から超過料金単価(1㎡当たり)が次のとおり改定となります。これにより、全地区統一した単価となります。

地 区	メーター口径	令和元年6月分まで	令和元年7月分から
六郷西部地区	13mm	162円	183円
	20mm	173円	194円
	25mm以上	188円	199円
仙南地区	13mm	172円	183円
	20mm	180円	194円
	25mm以上	189円	199円

水道料金の計算方法

$$\text{基本料金} + (\text{超過料金単価} \times \text{超過水量}) + \text{メーター貸付料} = \text{水道料金}$$

※超過水量は5㎡を超えた分です。

【例】メーター口径が20mmで1カ月に20㎡使用した場合 615円+(194円×(20-5))+172円=3,697円

問 町建設課 上下水道班 ☎0187(84)4910

除雪運転員(臨時)を募集します

募集人員 ● 20名程度

業務内容 ● 町内の除排雪業務のほか、道路維持業務全般

雇用期間 ● 11月上旬～令和2年4月中旬
(降雪状況により変更あり)

就業時間 ● ①除雪作業の必要がある場合
出勤した時間から7時間45分
②除雪作業の必要がない場合
午前8時30分～午後5時15分
※1日7時間45分、週5日勤務
※土・日曜日、祝日は休みです。

時 給 ● 1,250円

手 当 等 ● 労働基準法に基づく深夜割増、時間外手当、
休日勤務手当、通勤手当等

募 集 要 件

次の要件をすべて満たす必要があります。

- ・公道の除雪作業に必要な次の資格等を有している方
(大型特殊免許、車両系建設運転技能講習修了証)
- ・公道の除雪作業経験がある方
- ・町税その他使用料等を滞納していない方

申込期限 ● 7月26日(金)

応募方法 ● ハローワークを通じてお申し込みください。

ハローワーク大曲 ☎0187(63)0335

問 町建設課 建設管理班 ☎0187(84)4910

境大橋の【夜間】全面通行止めについて

県道金沢吉田柳田線「境大橋」の補修工事のため、次の日程で夜間全面通行止めを予定しています。

日 程 ● 7月上旬～8月上旬(28日間)

規制時間 ● 午後8時～午前6時

正式な期間は、橋周辺に設置する看板および秋田県ホームページ等により事前にお知らせします。期間中は、国道13号や県道266号を迂回路としてご利用ください。ご不便をお掛けしますが、ご協力をお願いします。

境大橋の工事に関する問い合わせ

平鹿地域振興局 建設部
☎0182(32)6205



問 町建設課 建設管理班 ☎0187(84)4910

民有地(樹木等)の適正管理に関するお願い

国道13号線において、民有地からの倒木が走行中の車両に接触する事故が発生しました。この事故によって車両は損傷し、運転手も重傷を負っています。町道沿線の民有地(自宅)の樹木等については、道路法第44条により、その

民有地の所有者が適正な管理をしなければならないと定められています。重大な事故につながらないように、適正な管理をお願いします。

問 町建設課 建設管理班 ☎0187(84)4910

介護保険事務所からのお知らせ

平成31年度(令和元年度)介護保険料の納付について

～介護保険は介護を社会全体で支える制度であり、保険料はこの制度を支える大切な財源です～

65歳以上の方(第1号被保険者)の介護保険料は所得や住民税課税状況によって決定(表参照)し、納め方は納付書や口座振替で納める普通徴収と年金からの差し引きで納める特別徴収に分かれます。介護保険料額のお知らせは7月中旬に発送します。

なお、平成27年度から公費による第1段階の保険料の負担軽減を行っていますが、今年度は軽減の対象を第1段階から第3段階の住民税非課税世帯全体まで拡大しています。

■平成31年度(令和元年度)介護保険料

段階		区分(平成31年度(令和元年度)の住民税課税状況等)	保険料(年額)	
第1段階	世帯全員が 住民税非課税	生活保護を受給している方	28,350円	基準額×0.375
第2段階		本人の前年の[合計所得金額+課税年金収入額]が80万円以下の方	37,800円	基準額×0.5
第3段階		本人の前年の[合計所得金額+課税年金収入額]が120万円以下の方	54,810円	基準額×0.725
第4段階	住民税課税世帯 (本人非課税)	本人の前年の[合計所得金額+課税年金収入額]が120万円を超える方	66,150円	基準額×0.875
第5段階		本人の前年の[合計所得金額+課税年金収入額]が80万円以下の方	75,600円	基準額
第6段階	住民税課税世帯 (本人課税)	本人の前年の[合計所得金額+課税年金収入額]が80万円を超える方	94,500円	基準額×1.25
第7段階		本人の前年の合計所得金額が120万円未満の方	98,280円	基準額×1.3
第8段階		本人の前年の合計所得金額が120万円以上、200万円未満の方	113,400円	基準額×1.5
第9段階		本人の前年の合計所得金額が200万円以上、300万円未満の方	132,300円	基準額×1.75

■普通徴収

7月中旬送付の納付書により納めます。納め忘れを防ぐため、口座振替の利用をおすすめします。

※普通徴収の対象となる方は、年金の年額が18万円未満または受給していない方、4月1日の時点で年金を受給していない方、平成31年度(令和元年度)中に65歳になる方などです。

■特別徴収

年金支給月(偶数月)に年金からの差し引きによる納付となります。

問い合わせ

介護保険事務所
町福祉保健課

保険給付班
地域包括支援班

☎0187(86)3911
☎0187(84)4907



サマージャンボ7億円

(1等5億円・前後賞各1億円合わせて)

サマージャンボミニ5,000万円

(1等3千万円・前後賞各1千万円合わせて)

7月2日

2種類同時発売!

発売期間 7/20～8/20
抽せん日 8/14

各1枚 300円

この宝くじの収益金は市町村の明るく住みよいまちづくりに使われます。

公益財団法人秋田県市町村振興協会

プールパークみさと 営業期間のお知らせ

営業期間 ● 7月13日(土)～8月20日(火)

営業時間 ● 午前10時～午後5時

入 場 料 ● 子ども 200円(小学校3年生～中学校3年生)

大 人 300円(見学者および付添者含む)

※小学校2年生以下は無料ですが付添者が必要です。

施設案内 ● 大プール(25m・8コース) ・キッズプール ・幼児プール

利用上
の注意

盗難・事故防止のため、自動車や自転車には必ず鍵をかけ、荷物を放置しないでください。

※天候不順の場合は下記までお問い合わせください。

休業の場合はプール正面ゲート前に赤い旗を掲揚してお知らせします。

問 ● プールパークみさと ☎0187(83)2500
町教育委員会 生涯学習課 スポーツ振興班 ☎0187(84)4916



目指せ!

生薬の里 美郷

ホオノキの植樹(薬樹の森づくり活動植樹事業)を行いました!

6月9日に「薬樹の森づくり活動植樹事業」が行われました。当日は町民や町議会議員、東京生薬協会の会員など合わせて70名が参加し、旧花岡スキー場でホオノキの苗木100本を植樹しました。このほか、植樹活動前には美郷町住民活動センターを会場にして、開会式と「樹皮を用いる薬木について」と題した学習会を行いました。

■今後の予定

7月22日(月) 八峰町栽培ほ場視察

生薬栽培をしてみたい方、興味のある方は下記までお問い合わせください。ご参加お待ちしております。



問 ● 町農政課 農業振興班 ☎0187(84)4908



むし歯のない子



 出茂 光牙 ちゃん (土崎北部) 毎日歯みがき頑張ります。	 高橋 渚 ちゃん (第二曉) お兄ちゃんと一緒に歯みがき頑張っています。	 高橋 莉珠 ちゃん (大柳) これからも歯みがき頑張ります。	 藤谷 果穂 ちゃん (西高方町) 毎日歯みがき頑張ります。	 播間 耀 ちゃん (土崎南部) 毎日歯みがき頑張ります。	 後藤 叶采 ちゃん (土崎北部) これからも歯みがき頑張ります。
 高橋 海斗 ちゃん (七滝) 毎日仕上げみがき頑張っています。	 佐藤 夢羽 ちゃん (下林沢) 毎日歯みがき頑張っています。	 橋本 詩月 ちゃん (大久保) お姉ちゃんと一緒に歯みがき頑張っています。	 梅川 瑛一朗 ちゃん (下中野町) おじいちゃんになるまで歯みがき頑張ります。	 森元 結斗 ちゃん (野際) 毎日歯みがき頑張っています。	 照井 咲純 ちゃん (後三年) これからも歯みがき頑張ります。



美郷の 団体紹介 Vol.13

\\ パークゴルフを通じて美郷町をPR /

美郷町パークゴルフ協会

美郷町内で活躍している団体を紹介するこのコーナー。今月は、各種大会を主催している「美郷町パークゴルフ協会」についてご紹介します。

美郷町パークゴルフ協会について

美郷町パークゴルフ協会では、4月から10月まで毎月開催している「月例大会」のほか、「町民大会」や「最神(さいしん)大会」など、1年を通して数多くの大会を主催しています。

美郷町パークゴルフ協会の会員は6月現在で120人を超えており、日ごろ鍛えた腕を競い合いながら、パークゴルフを楽しんでいます。

「第7回美郷町後三年合戦雁の里大会」を開催しました!

雁の里山本公園パークゴルフ場からほど近いところにある「西沼」は、後三年合戦(1083年~1087年)の跡地とされています。美郷町パークゴルフ協会では、後三年合戦の歴史と、それにまつわる美郷町の文化をPRしたいとの思いから、6年前から「美郷町後三年合戦雁の里大会」を開催しています。6月16日に開催された今大会には美郷町、大仙市、横手市、湯沢市、由利本荘市から総勢87人が参加し、大会は大いに盛り上がりしました。

美郷町パークゴルフ協会から皆さんへのメッセージ

パークゴルフは、経験が少ない人でも楽しめるスポーツです。また、コースを適度に歩くことで健康維持にもつながりますし、参加者の皆さんとの交流も深めることができます。興味のある方は大会へぜひご参加ください。パークゴルフを一緒に楽しみましょう!

問●美郷町パークゴルフ協会 ☎0182(37)2326



■開会式であいさつをする齊藤会長



美郷の団体さん
大募集!

掲載を希望する団体の代表者の方は、町総務課秘書広報班(☎0187(84)1111)までお問い合わせください。なお、掲載は選考のうえ、受付順とさせていただきますのでご了承ください。

文芸美郷

イラスト

「芍薬」 坂本和子さん(六郷)



～美郷町芸術文化協会六郷支部～ 中央ふれあい館祭り (第35回納涼発表会)

日 時 ● 7月20日(土) 入場料 ● 無料
 展示発表 ● 午前10時～午後3時
 芸能発表 ● 午後1時～午後3時30分
 会 場 ● 美郷町中央ふれあい館(野中宇下村)
 問 ● 美郷町芸術文化協会六郷支部 小西
 ☎0187(84)0025
 美郷町中央ふれあい館 ☎0187(84)2822

川柳

番付けはハテナハテナの大相撲
 掃除機を両足挙げて居場所なし
 若い頃(中卒)考え持たずタクシーと(乗務員39年間)
 桜めくりふと見納めかとしはし見入る元本堂北部
 グレイヘアアップにするのも粋なもの
 待ち合い室みんな下向くスマホ病
 英会話ついつい出ちゃう秋田弁

上畑屋 高橋 房雄
 上野荒町 鈴木 直保
 東高方町 美郷 紫香
 中野 深澤 光二
 元本堂北部 齊藤 光二
 千葉原 野村 玲子
 西高方町 入海 小夜子
 上畑屋 小林 大悟

俳句

幾冊も言の葉拾い明易し
 野の汗を流し夕餉の卓につく
 バイク便風添えて友便より
 五月晴れ青葉の紅葉イオン顔
 坂本邸床の間ゆかし鉄線花
 古くてもむかしにかえる更衣
 初夏芝生父子でんぐり飛行つばめ

金沢西根 加藤 省市
 金沢西根 加藤 栄子
 善元寺 高橋 悦子
 橋本 木村 タエ
 千屋 戸澤 陽子
 六郷 高橋 みつを
 六郷 西村 文子

短歌

平成の御世の終りの桜花今咲きいづる目にしみるなり
 田を増やし農具求めて六十年子等は農継ぐ意志は見られず
 「傍にいて」「側にいるよ」と答えるも思ひは届かぬ遙か彼方に
 遠雷の音に誘われ小窓打つ雫の流れしはし眺むる
 訪れし義妹ケーキ(誕生日)買つてくれ嬉しくもあり悲しく(八十四才)もあり
 あかしやの道に杖あり老人の向う球打つ生きて楽しむ
 畦道に菜の花あまた咲き盛り風にそよぎて春耕進む
 元号は令和となれど農我はいつもかわらず芋を蒔きいる
 何年もわらび採りしたうらの藪いまは更地に成り果てている
 道端に咲き乱れいる芝桜おさな兄弟手をつなぎ行く
 初採りの独活に自慢の酢味噌添え朝の食事の準備を済ます
 久びさの雨にうたれて菜い青く畑仕事に勢だす老妻は
 飛来するアサギマダラに夢を追ひ大好物のフジバカマ植え
 夢もなく望みも欲も全くなしなれど余生日々おろらかに
 集落を望める山に葉樹植え我が世ならずも誰か為に成れ
 十葉と杉葉の根張り深くして雀る老夫の難敵となる
 人生は苦勞味うい後で知る苦勞の無きは喜びも無し
 移植機で枝豆植えし春の空未来へつなぐ夢のかけはし

金沢 伊藤 敏子
 金沢西根 照井 隆貴
 六郷 岩田 貞
 安城寺上 森元 宏美
 六郷 籠谷 ミチ
 大町 藤本 昇
 羽貫谷地 武田 敏男
 小荒川 齊藤 キミ
 第一晩 小田田 敏子
 塚 高橋 茂子
 善元寺 高橋 イツ子
 元村 照井 富士男
 天神堂 中江 紗代子
 千屋 高橋 重寿
 千屋南部 戸澤 稜生
 金沢 野村 秀夫
 愛知 寺澤 良子
 田の尻 藤原 一男

作品を募集します(短歌・俳句・川柳・イラストなど)

作品には読み仮名をおふりいただき、応募される方のお名前、住所、電話番号を明記のうえ、7月12日(金)までご応募ください。応募は1点とし、応募者多数の場合は掲載できないことがあります。内容が広報掲載上好ましくない作品については掲載しません。

応募先 ● 町総務課、六郷出張所、仙南出張所
 町のメール info@town.misato.akita.jp

学友館から

新刊図書のご案内

問い合わせ ● 図書館 ☎0187(84)4920

今月のオススメ

げそすけとじいじとばあば 益田 ミリ(作)
 世にも危険な医療の世界史 リディア・ケイン(著)
 樹木希林さんからの手紙
 NHK『クローズアップ現代』+『知るしん』制作班(著)
 十年屋 2 廣嶋 玲子(作)
 ねえさんといもうと シャーロット・ゾロウ(文)

一般図書

メモの魔力 前田 裕二(著)
 夫婦ってなんだ? トミヤマ ユキコ(著)
 運を引き寄せるわかりやすい家相と間取り 松本 象湧(編著)
 美智子さまのお帽子 週刊朝日編集部(編)
 もうどく水族館 サンシャイン水族館(著)
 麗しの酒器 (著者名なし)
 神様の居酒屋お伊勢 3 梨木 れいあ(著)
 友達未遂 宮西 真冬(著)
 気象予報士のテラさんと、ぶち猫のテル 志賀内 泰弘(著)
 美しい顔 北条 裕子(著)

児童書

元素キャラクター図鑑 若林 文高(監修)
 大人になってこまらない 野井 真吾(監修)
 マンガで身につく正しい姿勢で元気な体 元 JAXA 研究員も驚いた! ヤバイ「宇宙図鑑」 谷岡 憲隆(著)
 風船で宇宙を見たい! 岩谷 圭介(著)
 ルルとララのおまじないクッキー あんびる やすこ(作・絵)
 おしりたんてい カレーなるじけん トロル(さく・え)

えほん

オレ、おおきくなるのいや デヴ・ペティ(ぶん)
 とんかちこぞうとねこざかな わたなべ ゆういち(作・絵)
 かめくんのさんぽ なかの ひろたか(さく・え)
 たなばたのねがいごと 村中 李衣(作)
 そこつ長者 野村 たかあき(文・絵)

「仙北地域空き家の無料相談会」を開催します

大仙市、仙北市、美郷町に空き家をお持ちの方を対象とした無料相談会を開催します。

業界団体と行政が連携して空き家の相談にお応えします。期限までにお申し込みのうえ、ぜひご参加ください。

日 時 ●8月11日(日・祝) 午前9時30分～正午

会 場 ●仙北市角館交流センター
(仙北市角館町中菅沢)

申込方法 ●下記への電話または来所により、7月26日(金)までお申し込みください。

申 問 秋田県仙北地域振興局 地域企画課
☎0187(63)5114

「Aターンフェア」を開催します

対 象 者 ●県外在住で秋田県内への就職を希望するAターン希望者

■Aターンフェアin東京

日 時 ●7月28日(日) 午前11時30分～午後4時10分

会 場 ●浅草橋ヒューリックホール(東京都台東区)

■Aターンフェアin秋田

日 時 ●8月12日(月・祝) 正午～午後3時

会 場 ●秋田拠点センターアルヴェ(秋田市東通仲町)

問 Aターンプラザ秋田 ☎0120(122)255

7月開催予定の在職者訓練をお知らせします

■第二種電気工事士技能試験(上期)準備講習(※)

7月8日(月)～7月10日(水)の3日間 定員20名

■ワードビジネス活用講習

7月17日(水)、7月18日(木)の2日間 定員10名

■JW-CAD中級操作講習

7月24日(水)、7月25日(木)の2日間 定員10名

時 間 ●午前9時～午後4時

※は午前9時から午後5時まで

会 場 ●大曲技術専門学校(大仙市大曲川原町)

受講資格 ●現在お勤めしている方

受 講 料 ●無料(テキスト代は自己負担となります)

申 問 大曲技術専門学校 民間訓練支援室
☎0187(62)6321

自衛官を募集しています

■防衛医科大学校看護学科

応募資格 ●令和2年4月1日現在で18歳以上21歳未満の方

受付期間 ●9月5日(木)～9月30日(月)

試 験 日 ●10月19日(出)

■一般曹候補生

応募資格 ●昭和63年4月1日から平成14年4月1日までに生まれた方(18歳以上33歳未満の方)

受付期間 ●7月1日(月)～9月6日(金)

試 験 日 ●9月20日(金)～9月22日(日)のうち指定する1日

■航空学生

応募資格 ●海上要員:18歳以上23歳未満の方

航空要員:18歳以上21歳未満の方

受付期間 ●7月1日(月)～9月6日(金)

試 験 日 ●9月16日(月・祝)

問 自衛隊秋田地方協力本部 大仙地域事務所
☎0187(63)1313

美郷交番からの お知らせ

警察官・警察事務採用試験のお知らせ ～君がこの街を守る主人公になる～

警察官B・女性警察官B、警察事務(高校卒業程度・障害者採用)採用試験の申込受付が始まります。

人の役に立つ仕事がしたい、秋田県のために働きたいと考えている方は、ぜひお申し込みをお願いします。

試験区分	申込期間	第1次試験日
警察官B・女性警察官B (大学卒業・卒業見込み以外)	7月24日(水) ～8月23日(金)	9月21日(土) 9月22日(日)
警察事務(高校卒業程度)	7月24日(水) ～8月21日(水)	9月29日(日)
警察事務(障害者採用)	8月26日(月) ～9月18日(水)	10月27日(日)

問い合わせ●0120(863)314

許さない！性犯罪 勇気を出して届出を ～性犯罪被害相談電話～

平日(月～金曜日、午前8時30分～午後5時15分)は、性犯罪担当の警察官がお話を伺います。いつでも相談してください。

電話番号●0120(028)110 (ツーワ110番)
#8103 (ハートさん)

後部座席もシートベルトの着用を ～シートベルトは大切な命綱～

秋田県内における後部座席のシートベルト着用率は、一般道路では約45パーセント、高速道路では約75パーセントです。運転席や助手席の着用率がどちらも90パーセントを超えることを考えると、まだまだ後部座席のシートベルト着用が広がっているとは言えません。

大切な命を守るために、全席シートベルト着用を習慣化しましょう。

問い合わせ

大仙警察署 ☎0187(63)3355

美郷交番 ☎0187(84)2004

美郷北駐在所 ☎0187(85)3110

美郷南駐在所 ☎0187(82)1100

美郷町唯一の葬儀会館
セレモニーホールみさと

葬儀のことなら、まかせて安心!
比べてください! 他社にはできない
このサービスで、この値段!!

(有)花宝堂 六郷葬儀社
☎0187(84)1579

イフ会員募集中!

ご遺体
安置室
完備!!



美郷創業塾2019の受講生を募集します

対象者 ●起業しようとする創業予定者、業態転換・新分野に進出する第二創業者、事業承継を考えている方や若手経営者など

日時 ●①7月27日(土)、②7月28日(日)、③8月17日(土)、④8月18日(日)、⑤8月24日(土) 午前10時～午後4時

会場 ●美郷町中央行政センター(六郷字上町)

講師 ●トータルサポートスクール リード学舎

代表 阿部 浩美 氏(①・②・⑤)

株式会社小室経営コンサルタント

代表取締役 小室 秀幸 氏(③・④)

受講料 ●4,000円

問 美郷町商工会 ☎0187(84)0560

「美郷夜市」ボランティア大募集!

会場運営のボランティアを募集します。一緒に夜市を盛り上げましょう!

日時 ●8月11日(日・祝) 午後1時～午後10時

集合場所 ●名水市場湧太郎(六郷字馬町)

その他 ●翌日の午前5時から行う早朝清掃のボランティアも同時に募集しています。都合の良い時間帯のみで結構ですので、ご協力よろしくお願いします。

問 美郷夜市実行委員会(有)田澤商事内
田澤 ☎0187(84)1525

六郷史談会「夏の研修」のお知らせ

日時 ●7月13日(土) 午後1時30分～午後3時
(受付:午後1時～)

会場 ●名水市場湧太郎「國之響ホール」(六郷字馬町)

内容 ●「郷土を愛した文人 田口松園・赤川菊村」

講師 ●有明 孝 氏(大曲史談会 会長)

参加料 ●無料 **対象者** ●どなたでもご参加ください。

問 六郷史談会・六郷文化財保護協会
高橋 ☎0187(84)0192 富樫 ☎0187(84)1871

介護予防に関する講演会を開催します

日時 ●7月19日(金) 午後1時30分～午後3時40分

会場 ●名水市場湧太郎「國之響ホール」(六郷字馬町)

内容 ●「介護予防で地域づくり
～一人ひとりの声と行動が地域を変える～」

講師 ●株式会社TRAPE 代表取締役 鎌田 大啓 氏

参加料 ●無料 **対象者** ●どなたでもご参加ください。

定員 ●80名(事前申し込みが必要です)

申込期限 ●7月10日(水)

申 秋田県社会福祉協議会 生きがい・健康づくり担当
問 ☎018(824)2777 FAX 018(864)2742

「社会を明るくする運動推進集会」を開催します

犯罪予防や罪を犯した人の更生保護等の運動を推進する集会を開催します。多くの皆さんの参加をお待ちしています。

日時 ●7月18日(木) 午後1時30分～

会場 ●美郷町公民館

問 大曲地区保護司会 藤原 ☎090(4046)1669

観光案内人を募集しています

美郷町には県内外から観光客が連日訪れており、案内を希望する方も多くいます。そこで観光案内人を次のとおり募集します。

内容 ●六郷湧水群を中心に自然や歴史に関する案内(ご自身の知識や体験を交えた観光案内も大歓迎です)

講習 ●観光案内人に関心のある方を対象とした講習を随時開催します。

申・問 美郷町観光情報センター ☎0187(84)0110

町民サッカー大会の出場チームを募集します

日時 ●7月28日(日) 午前9時～

会場 ●大台野多目的運動広場(千屋字大台野)

カテゴリー ●小学生、女子、ビギナー、一般(中学生含む)の部

参加資格 ●美郷町民(出身者含む)、町内事業所勤務者、美郷町サッカー協会登録チームメンバーのいずれかに該当すること

試合方法 ●リーグ戦またはトーナメント戦

参加料 ●無料 **申込期限** ●7月12日(金)

申・問 美郷町サッカー協会 高橋
☎090(4633)2519 ✉info@misato-fa.com

美郷町民相撲大会の出場選手を募集します

日時 ●7月28日(日) 午前9時～

会場 ●美郷町南運動公園内相撲場(飯詰字糠淵)

参加資格 ●個人選手権:中学生以上の方

小学校個人戦:小学生の方

※美郷町外にお住まいの方も参加できます。

参加料 ●無料 **申込期限** ●7月27日(土)

申・問 町民相撲大会担当事務局 庄司 ☎090(5835)4027

美郷町野球大会 年齢別部門500歳野球大会の出場チームを募集します

日時 ●8月4日(日)、8月11日(日・祝) 午前8時～

※予備日:8月18日(日)、8月25日(日)

会場 ●美郷町野球場(六郷東根字北明田地)

参加資格 ●①美郷町民であること、②昭和45年4月1日以前に生まれていること(数え年50歳以上(年齢の算定基準日は令和元年8月4日))、③参加料を納めていること、④ユニフォームを着用すること

参加料 ●7,000円 **申込期限** ●7月21日(日)

組合せ抽選会 ●7月24日(水) 午後7時～

会場:美郷町中央ふれあい館(野中下村)

その他詳しくは下記までお問い合わせください。

申 美郷町体育協会事務局(美郷総合体育館リリオス)
☎0187(86)8300 FAX 0187(86)8033

問 美郷町野球連盟 高橋 ☎090(7931)4480

「第29回暴力団壊滅秋田県民大会」開催のお知らせ

日時 ●7月29日(月)

午後1時～午後3時30分(開場:正午)

会場 ●秋田市文化会館(秋田市山王)

内容 ●秋田県警察音楽隊によるコンサート、特別講演など

参加料 ●無料

問 (公財)暴力団壊滅秋田県民会議 ☎018(824)8989

子どもの食育や生活習慣病の予防食を勉強している美郷町食生活改善推進協議会(食改=しょっかい)会員の皆さんが、野菜を使った体に優しいヘルシーレシピを紹介するよ!



材 料 (4人分)

小松菜 …………… 200g シメジ …………… 100g
桜エビ(素干し) …… 8g きなこ …………… 大さじ2
味噌 …………… 大さじ1



小松菜・きなこ・桜エビそれぞれにはカルシウムが多く含まれています。カルシウムは骨を丈夫にしてくれる栄養素なので、積極的に取り入れてみましょう。

野菜をもう一皿食べよう

食改さんの 試してレシピ



今回のメニュー

小松菜のきなこ和え

作り方

- ① 小松菜は3cmの長さに切る。シメジは石づきを切り落としてから小房に分け、桜エビは細かく刻む。
 - ② 小松菜とシメジを茹でて、軽く水気を切っておく。
 - ③ ボウルに桜エビと②を入れて、味噌ときなこを混ぜてから具を和える。
- ★ お好みで、きなこを増やしてもおいしいです。
- ★ 味噌の量は好みで減らしてみましょう。



みんな集まれ!

子育て支援の催し 7月

問い合わせ

なかよし園 ☎0187(85)3115
わくわく園 ☎0187(84)0023
すこやか園 ☎0187(83)2100

事業名	対象・内容	期日	場所	時間
なかよし園開放	子育て支援・自由遊び	毎週月～金曜日(平日のみ)	千畑なかよし園	9:30～16:30
ひまわり広場	七夕を楽しもう	7月 5日(金)		9:30～11:30
	夏まつりごっこを楽しもう	7月 12日(金)		
	水に親しもう	7月 19日(金)		
	誕生会	7月 26日(金)		
わくわく園開放	子育て支援・自由遊び	毎週月～金曜日(平日のみ)	六郷わくわく園	9:30～16:30
あそびにおいて	七夕飾りを作ろう	7月 4日(木)		9:30～11:30
	栄養士さんによる講座①(食事) & しゃぼん玉で遊ぼう	7月 11日(木)		
	戸外で元気に遊ぼう	7月 18日(木)		
	7月のお誕生会 & 看護師さんによる講座②(水遊び)	7月 25日(木)		
すこやか園開放	子育て相談・自由遊び	毎週月～金曜日(平日のみ)	仙南すこやか園	9:30～16:30
子育て広場 「ひだまり」	七夕飾りを作ろう	7月 3日(水)		9:30～11:30
	園庭で遊ぼう	7月 10日(水)		
	7月生まれのお誕生会	7月 17日(水)		
	夏祭りにおいてよ	7月 24日(水)		
	看護師さんのお話(安全な水遊びについて) & 水遊びを楽しもう	7月 31日(水)		

戸籍の窓

5月届出順

→→→→→ すこやかに ←←←←←

赤ちゃん	お父さん・お母さん	行政区
------	-----------	-----

→→→→→ やすらかに ←←←←←

亡くなった方	年齢	行政区	亡くなった方	年齢	行政区
--------	----	-----	--------	----	-----

美郷の赤ちゃん

HAPPY BIRTHDAY

生まれてくるのをずっと待って
たよ。笑顔と希望がいっぱいの
日々と一緒に歩んでいこうね！
洋介さん・未稀さん
(安城寺下)



長谷川 蒼和ちゃん



照井 希歩ちゃん

◀生まれてきてくれてあり
がとう。大きくなったら
お姉ちゃんとパパと一緒
に野球やろうね！
知将さん・彩佳さん(千屋北部)

「美郷の赤ちゃん」写真を募集します

令和元年6月に届け出をした赤ちゃんの写真(1人1枚まで)
の裏面に赤ちゃんのお名前と生年月日、ご両親のお名前、住
所、電話番号を記入し、メッセージ(30字程度)を添えて7月12
日(金)までご応募ください。

応募先 町総務課、六郷出張所、仙南出張所

※広報に掲載してほしくない場合は、届け出の時に戸籍窓口にお申し出ください。



美郷町
人のうごき
令和元年5月末現在
()内は前月比

人 口	19,556人 (-15)
男	9,239人 (-17)
女	10,317人 (2)
世帯数	6,657世帯 (2)

休日救急医療連携事業 日曜日・祝日および年末年始

診療場所	大曲厚生医療センター
診療科目	内科・小児科
診療時間	午前9時～午後3時
電話番号	☎0187(63)2111

献血のお知らせ

ご協力いただいた皆さまに粗品をご用意しています。
献血を必要としている方のため、ご協力をお願いします。

実施日	時間	実施会場
7/ 6 (土)	10:00～11:45 13:00～16:00	みさと福祉センター

問 ● 美郷町保健センター ☎0187(84)4900

歯科休日当番医

診察時間 ● 午前9時～正午

診察日	医療機関名	電話番号 (0187)
7/ 7 (日)	田口歯科クリニック(仙北市角館町)	53-2212
7/14 (日)	ささき歯科医院(仙北市田沢湖)	44-3548
7/21 (日)	高橋ひろし歯科医院(大田市大曲田町)	63-1230
7/28 (日)	城南堂歯科医院(仙北市角館町)	54-3678



**7月の
健診カレンダー**

会場 美郷町保健センター
☎0187(84)4900

内 容	日 時	対 象
4カ月児健診	7月30日(火) 受付/12:45～13:00	平成31年3月生まれ
10カ月児健診	7月30日(火) 受付/12:45～13:00	平成30年9月生まれ

※都合により、7カ月児健診、1歳6カ月児健診、3歳児健診の日程を変更しています。



町のカレンダー

7月

7/1日～8/5日



7/1 月	●六郷出張所・仙南出張所 休業日 ●「出張!なんでも鑑定団in美郷」鑑定出場者 募集締切日	19 金	●わら細工伝承講座(歴史民俗資料館13:00～16:00)
2 火		20 土	●おはなし「紙ひこうき」(仙南っ子児童クラブ14:00～15:00) ●ボトルアクアリウム講座(南ふれあい館10:00～12:00) ●美郷カレッジ(宿泊交流館ワクアス14:00～15:30) ●水環境マイスター養成講座(公民館13:30～16:30) ▶P22
3 水	●美郷町役場、六郷・仙南出張所 窓口業務時間延長日(～19:00)	21 日	●六郷出張所・仙南出張所 休業日
4 木	美郷町ラベンダーまつりは7月7日(日)まで開催しています。	22 月	●六郷出張所・仙南出張所 休業日 ●湯とびあ雁の里温泉 休館日
5 金	●谷口浩美氏による講演会・ランニング教室(美郷中学校アリーナ14:00～)	23 火	
6 土	●わくわくおはなし「夢ふうせん」(学友館10:30～11:00) ●献血 ▶P35 ●美郷カレッジ(宿泊交流館ワクアス14:00～15:30)	24 水	●美郷町役場、六郷・仙南出張所 窓口業務時間延長日(～19:00) ●メディカル・サイエンスカフェ・ネクストin美郷町(公民館13:30～15:30) ▶P23 ●六郷温泉あったか山 休館日
7 日	●六郷出張所・仙南出張所 休業日 ●美郷町野球大会 行政区部門(美郷町野球場ほか8:00～)	25 木	●就学や教育に関する相談会(南ふれあい館10:00～15:00) ▶P24
8 月	●六郷出張所・仙南出張所 休業日 ●湯とびあ雁の里温泉 休館日	26 金	
9 火		27 土	
10 水	●美郷町役場、六郷・仙南出張所 窓口業務時間延長日(～19:00) ●タイ食文化講座(北ふれあい館10:00～14:00) ●六郷温泉あったか山 休館日 ●行政相談(中央ふれあい館10:00～12:00)	28 日	●六郷出張所・仙南出張所 休業日
11 木		29 月	●六郷出張所・仙南出張所 休業日
12 金	●パステル和アート講座(中央ふれあい館13:30～15:30)	30 火	●4カ月児健診(平成31年3月生まれ)(保健センター 受付12:45～13:00) ●10カ月児健診(平成30年9月生まれ)(保健センター 受付12:45～13:00) ●屋外ウォーキング(中央体育館出発8:30～) ▶P24
13 土	●特別展「謎の宇宙展」(学友館～8/18) ●ブルーパークみさと 営業開始日(～8/20) ▶P29 ●第15回医療と健康を考える集い(公民館13:30～15:00) ▶P26 ●おはなしの会「しゃぼんだま」(北ふれあい館10:00～11:00)	31 水	●美郷町役場、六郷・仙南出張所 窓口業務時間延長日(～19:00)
14 日	●六郷出張所・仙南出張所 休業日 ●古着・古布回収(古布回収倉庫9:00～16:00) ▶P22 ●小型家電製品回収(古布回収倉庫9:00～16:00) ▶P22 ●美郷町野球大会 行政区部門(美郷町野球場ほか8:00～)	8/1 木	7月31日(水)は、固定資産税2期、国民健康保険税一括納付および1期、後期高齢者医療保険料一括納付および1期の納期限です。
15 月	海の日 ●六郷出張所・仙南出張所 休業日	2 金	
16 火	●六郷出張所・仙南出張所 休業日 ●千畑温泉サン・アール 休館日	3 土	●清水まつり樽みこし
17 水	●美郷町役場、六郷・仙南出張所 窓口業務時間延長日(～19:00) ●コーヒーサロンとて(南ふれあい館10:00～14:00) ●家庭料理講座(北ふれあい館9:30～13:00)	4 日	●六郷出張所・仙南出張所 休業日 ●舟ツコ流し(御伊勢堂川12:00～)
18 木	●粗大ごみ戸別有料収集日(受付締切日12日) ▶P22 ●わら細工伝承講座(歴史民俗資料館13:00～16:00)	5 月	●六郷出張所・仙南出張所 休業日

