

美郷

広報

Summer

6

2019
No.176

優勝
目指して
頑張るぞ！

5月11日から5月18日にかけて、町内の各小学校で運動会が開催されました。このうち、千畑小学校では親子競走「令和にとびだせ！アンパンマン」などが行われました。



2 美郷町公共施設等最適化実施計画を策定しました

4 「出張!なんでも鑑定団in美郷」
鑑定出場者と観覧者を募集しています!

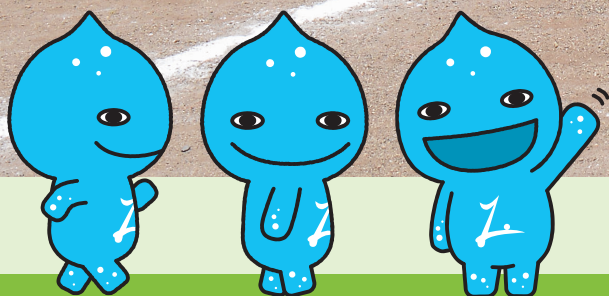

町民憲章 私たちは自然を愛し 心豊かに健やかに 未来にひらく美しいまちを ともに作り出す

「広報美郷」は美郷町のホームページでも公開しています。 <https://www.town.misato.akita.jp/>

MISATO

美郷町公共施設等最適化実施計画を策定しました

町では、限られた財源の中で、必要な公共施設等を将来にわたって適切に維持して管理運営していくため「美郷町公共施設等最適化実施計画」を策定しましたので、その概要についてお知らせします。

1. 計画策定の経緯

旧町村が保有していた公共施設をそのままの機能で引き継ぎ管理運営してきましたが、結果として類似施設が複数存在することになり、それらの維持管理経費が町の財政を圧迫していました。そこで町では、公共施設の再編に着手しました。

① 公共施設の再編

平成19年度から公共施設の再編に向けた検討を重ね、平成21年6月に「美郷町公共施設再編計画」を策定しました。結果として、一定程度において類似施設の統合と公共施設の機能集約を達成しました。

② 公共施設等の維持管理等について検討開始

公共施設の維持や管理等に関して必要となる将来コストや課題等を検討・整理し、平成29年3月に「美郷町公共施設等総合管理計画」を策定しました。結果として、右記の課題等により**公共施設を現状のまま維持していくことは困難**という基本認識を共有しながら、施設保有量の適正化や将来の財政負担の軽減と平準化を図っていく必要があることが分かりました。

人口に関する課題	・減少を続ける人口に対する施設保有量の適正化 ・年齢構成の変化に伴う公共施設ニーズへの対応
財源に関する課題	・公共施設等の維持管理・更新等に係る財源の確保 ・少子高齢化等に伴う扶助費等社会保障費の増加 ・人口減少に伴う収税等の減少
建物に関する課題	・進行する老朽化(築30年以上の割合が41%→2026年には76%まで増加)

③ 施設保有量の適正化を図るための基本ルールを検討

施設保有量の適正化を図るため、施設の必要性等を調査・評価するための基本的なルールを検討・整理し、平成30年3月に「美郷町公共施設等の管理運営に関する最適化構想」を策定しました。

④ そのルールに従い調査や評価を行った結果として「美郷町公共施設等最適化実施計画」を策定

2. 本計画で示している公共施設の取り扱い内容

施設分類	これまでと同様の取り扱いとなる施設	取り扱いが変更となる施設	
		施設名	取り扱い内容
集会施設(中) ※地域コミュニティセンター	上畑屋コミュニティセンター 土崎コミュニティセンター 飯詰コミュニティセンター 金沢西根コミュニティセンター 後三年コミュニティセンター	鐘田コミュニティセンター 本館コミュニティセンター 六郷東根コミュニティセンター 金沢コミュニティセンター	●施設の一部に下記の公的団体等の事務所機能の移転を検討します。 <div>美郷町シルバー人材センター、仙南土地改良区、 六郷地区管理組合、介護保険事務所認定調査員室 等</div> ※事務所機能移転場所(部屋)以外のスペースは、これまでと同様の利用が可能です。
集会施設(小) ※地域の集落(児童)会館		大島会館、上鐘田・中鐘田・下鐘田 集会所、外川原部落会館、関田・作山・沢目・西琴・田ノ尻・旭町・紀の国・馬町・新町・西部・八卦・山本・石神・野際・野荒町児童館	●地域の集会所として引き続き使用していただくため、行政区等への無償譲渡を検討します。 ●譲渡の際には、耐震性能の調査や確保、補助事業の拡充による改修等の支援のあり方を検討します。 ●建物に係る固定資産税は申請により免除となります。
社会教育施設 ※資料館等	坂本東嶽邸、歴史民俗資料館、学友館	旧郷土資料館(旧わら細工館)	●すでに機能を他施設へ移転しているため、収蔵庫や物品庫として使用します。
スポーツ施設 ※グラウンドゴルフ場、野球場等	サン・スポーツランド千畑、大台野広場グラウンド・ゴルフ場、武道館、屋内スポーツ館、自転車競技場、美郷町野球場、グリーンパーク、雁の里山本公園パークゴルフ場、南運動公園、六郷東根運動広場(※)、南野球場(※)	北運動公園(ゲートボール場) ※野球場の機能は維持 カントリーパーク野球場	●施設機能を果たしていないため、廃止します。 ※六郷東根運動広場、南野球場については、施設間での利用調整を検討していきます。
温泉施設	六郷温泉あつたか山 千畑温泉サン・アール 湯とびあ雁の里温泉		※源泉の枯渇や温泉施設機能維持のための根幹に係る改修が必要になった場合は、温泉施設としての機能を廃止します。 ※温泉施設機能を廃止した場合は、他用途での使用を検討します。
直売等施設	あつたか山直売所、ニテコ名水庵、手づくり工房湧子ちゃん、道の駅雁の里せんなん(※)	紫織里	●施設機能を果たしていないため、千畑温泉の付帯施設や観光の拠点施設等として使用します。 ※道の駅雁の里せんなん敷地内の一部建物については、利用状況により解体を検討します。
堆肥等処理施設	堆肥センター、アクティセンター		
研修・交流施設		仏沢交流施設	●施設機能を果たしていないため、近隣公園の管理用機械等の格納庫として使用します。

施設分類	これまでと同様の 取り扱いとなる施設	取り扱いが変更となる施設	
		施設名	取り扱い内容
老人福祉施設	老人福祉センター(湯とびあ雁の里温泉内、中央ふれあい館内)		※中央ふれあい館の集会機能は移転し、そのスペースを書類保管庫等として使用することを検討します。
他機関使用施設		中央行政センター (美郷町商工会) (美郷町シルバー人材センター) (六郷地区管理組合) (介護保険事務所認定調査員室)	●施設および設備等の老朽化が著しいため、施設機能を廃止して解体します。 ※現在の入居団体とは、地域コミュニティセンター等への入居を協議していきます。 ※跡地には集会施設機能を備えた施設の整備を検討します。
		南行政センター (秋田県総合保健事業団) (仙南土地改良区)	●現在の入居団体(秋田県総合保健事業団)において今後も利用意向があるため、同団体への無償譲渡や無償貸与を検討します。 ※旧保健センター部分は老朽化が著しいため、解体することとし、入居団体(仙南土地改良区)とは、地域コミュニティセンターへの入居を協議していきます。
車庫施設	千畑格納庫、スクールバス車庫、仙南通園通学バス車庫、資材置場車庫	南行政センター通園バス格納庫 (秋田県総合保健事業団が使用中) みさと福祉センター車庫 (美郷町社会福祉協議会が使用中)	●現在の利用団体において今後も利用意向があるため、同団体への無償貸与を検討します。
消防施設	第1から第14までの防災コミュニティセンター、防災資材格納庫、消防ポンプ庫、消防用機械器具置場	水防倉庫	●施設の老朽化が著しいため、施設機能を廃止して解体します。 ※機能は美郷中学校セミナーハウスへの移転を検討します。
公営住宅	塚Ⅱ住宅、塚住宅、上籬田住宅、安楽寺住宅、熊野住宅、小安門住宅、あかつき住宅(※)、野荒町住宅(※)、後三年住宅(※)	作山住宅、飯詰駅前住宅、今泉住宅、後三年駅前住宅	●施設の老朽化が著しいため、現在の入居者が全員退去した時点で施設機能を廃止して解体します。 ※あかつき・野荒町・後三年の各住宅は、現時点において耐用年数を経過しているため、再評価時(2026年)に老朽化等を再調査し、存廃を検討します。
各種公園施設	大台野広場、一丈木公園、仏沢公園、せせらぎ公園、平場の森公園、わくわく広場、町民の森、かまくら畑、観光案内休憩広場、中央公園、雁の里山本公園	あらしな公園 潟尻公園 カントリーパーク	●施設機能を果たしていないため、廃止して関連する建物等を解体します。
行政区公園施設	全59施設		※行政区等において必要性が低い等の理由で不要と判断された場合は施設機能を廃止します。
旧学校施設		旧千畑中学校(旧特別教室部分) 旧六郷東根小学校 旧金沢小学校 旧仙南西小学校	●現在の入居団体において今後も利用意向があるため、同団体への無償譲渡や無償貸与を検討します。 <div style="border: 1px solid black; padding: 5px; display: inline-block;"> 旧千畑中学校 → ㈱秋田食産 旧六郷東根小学校 → ENEX(株) 旧金沢小学校 → 三共光学工業(株) 旧仙南西小学校 → 大同衣料(株) </div>
公衆トイレ	土崎地区・本堂地区・塚地区・一丈木地区・米町・馬町・ふれあい広場の各公衆トイレ		※現時点において耐用年数を経過しているため、再評価時(2026年)に老朽化等を再調査し、存廃を検討します。
その他施設	キャベコ清水東屋、大工馬洗清水東屋、千畑小学校前バス待合室、仏沢機械保管倉庫、旧千畑町商工会、旧陸上競技場	旧中央公園プール管理棟	●防災物品等の保管庫として使用していましたが、老朽化が著しいため、施設機能を移転して解体します。 ※機能は美郷中学校セミナーハウスへの移転を検討します。
		中央ふれあい館(集会施設機能)	●集会施設機能を中央行政センター跡地に整備予定の施設に移転し、その後は書類等保管施設として使用します。
		美郷中学校セミナーハウス	●利用実態がほとんどない宿泊棟部分の機能を廃止し、その後は防災物品等の保管施設として使用します。 ※屋内運動場はこれまでと同様の取り扱いとします(中学校の部活動等で使用します)。
		旧千屋駐在所車庫 (交通安全協会 千屋支部)	●現状の利用団体への無償譲渡を検討します。
		名水市場湧太郎	●施設の一部に公的団体(美郷町商工会)等の事務所機能の移転を検討します。 ※事務所機能移転場所(部屋)以外のスペースは、これまでと同様の利用が可能です。一部においてサービス提供場所の移動を検討します。

※以下の施設は、これまでと同様の取り扱いとなる施設です。

■集会施設(大)／公民館、北ふれあい館、南ふれあい館、住民活動センター ■体育館施設／総合体育館リリオス、北体育館、中央体育館、南体育館 ■宿泊交流施設／宿泊交流館ワクアス ■学校施設／美郷中学校、千畑小学校、六郷小学校、仙南小学校 ■給食施設／北学校給食センター、南学校給食センター ■認定こども園施設／千畑なかよし園、六郷わくわく園、仙南すこやか園 ■その他施設(教育系)／みさとこども館 ■健康指導施設／保健センター ■医療施設／千畑クリニック、仙南診療所 ■行政事務所施設／役場庁舎 ■除雪施設／北除雪センター、中央除雪センター、南除雪センター ■墓地公園／墓地公園 ■自転車置場／後三年駅自転車置場、飯詰駅自転車置場 ■古紙回収施設／千畑古紙回収施設、六郷中央古紙回収施設、後三年古紙回収ステーション、古布回収倉庫

問●町総務課 総務班 ☎0187(84)1111

参議院議員通常選挙に関するお知らせ

1 期日前投票所の投票立会人を募集します

町民の皆さんに選挙への関心をもってもらい、選挙を通じて政治に参加していただくための機会として、今夏に執行予定の参議院議員通常選挙における期日前投票所の投票立会人を募集します。

※国会の会期延長等により選挙日程が変更となる場合がありますので、あらかじめご了承ください。

内 容	期日前投票所の投票立会人として、投票が公正に行われているか立ち会います。		
応 募 資 格	美郷町に住所を有し、かつ選挙権のある方		
立会場所・期日	美郷町役場	公示日の翌日から投票日の前日までのうち都合のよい日	
	美郷町学友館・美郷町公民館	投票日の前4日間(水曜日から土曜日)のうち都合のよい日	
立 会 時 間	午前8時30分～午後8時		
報 酬	1日9,600円 ※規定の所得税を源泉徴収します。		
応 募 方 法	電話で「氏名・住所・電話番号・生年月日・立会希望日、立会希望投票所」をお知らせください。		
募 集 期 限	6月10日(月)	そ の 他	応募者多数の場合は、抽選により決定します。

2 不在者投票の請求はお早めに

(1) 仕事などで町内において投票ができない方へ

仕事や旅行等で他の市町村に滞在されている方、またはそのような見込みのある方は、滞在地において不在者投票ができます。請求用紙は町選挙管理委員会にありますので、滞在先の住所等が分かるものを持参のうえ、お早めに手続きをしてください。

また、病院や施設等に入院または入所されている方は、その病院や施設等で不在者投票ができる場合がありますので、まずはその病院や施設等にお問い合わせください。

(2) 郵便等による不在者投票について

次の①から③のいずれかに該当する方は、郵便等による不在者投票の請求ができます。この場合、あらかじめ「郵便等投票証明書」の交付を受ける必要がありますので、町選挙管理委員会までお早めにお問い合わせください。

①	身体障害者手帳をお持ちで、障がいの程度が3級以上(ただし、両下肢や移動機能等の障がいの方は2級以上)の方
②	戦傷病者手帳をお持ちで、障がいの程度が第3項症以上(ただし、両下肢等の障がいの方は第2項症以上)の方
③	介護保険被保険者証に要介護状態区分が要介護5として記載されている方

問●美郷町選挙管理委員会・美郷町明るい選挙推進協議会事務局(町総務課内) ☎0187(84)1111

「出張!なんでも鑑定団in美郷」 鑑定出場者と観覧者を募集しています!



美郷町合併15周年記念事業の一環として、8月11日(日・祝)に美郷町公民館で「出張!なんでも鑑定団in美郷」の番組収録が行われます。町では現在、お宝を鑑定してもらう「鑑定出場者」と番組収録の「観覧者」を次のとおり募集しています。たくさんのご応募をお待ちしています。

鑑定出場者

- 対象者** ●8月11日(日・祝)に行われる番組収録に鑑定出場者として参加できる方
- 申込方法** ●町内に全戸配布したチラシまたは美郷町ホームページからダウンロードした「鑑定出場申込書」に必要事項を記入のうえ、お宝の写真を添えて下記までご応募ください。
- 申込期限** ●6月10日(月) 必着
- その他** ●出場者の選考はテレビ東京の番組スタッフが行います。採用の可能性のある方には同スタッフから直接連絡があります(連絡がない場合は不採用となり、お宝の鑑定も行われません)。

観覧者

- 対象者** ●どなたでもご応募できます。
- 申込方法** ●往復はがきに観覧希望者の①氏名、②住所、③電話番号を記入のうえ、下記までご応募ください。
※往復はがき1枚につき2名までご応募できます。
- 申込期限** ●6月28日(金) ※当日消印有効
- その他** ●応募者多数の場合は抽選となります。抽選結果の発表は7月中旬ごろに往復はがきでお知らせします。

申・問●町総務課 秘書広報班 ☎0187(84)1111

Misato Town Lavender Festival 美郷町ラベンダーまつり

6月15日(土)～7月7日(日)

午前9時～午後5時

摘み取った
ラベンダーで
バンドルズを
作りませんか?

開催日時●毎週月・金曜日①午前11時
～②午後3時～/定員●10名/参加
料●無料(摘み取り料の300円が必要
です)/その他●開催日の午前
9時より摘み取り小屋で受付
をしています。

ラベンダーの
摘み取り体験

容器に詰め放題で
1回300円

摘み取り体験の受付は
午後4時30分まで

6月29日(土)

ご当地キャラクター
大集合!!

in美郷町ラベンダー園



ちびっこ
遊具で遊ぼう!

グラウンド・ゴルフ場
パーク・マレットゴルフ場



園内を1周する
こぐまちゃん号

期間中
土・日
運行予定

問●町商工観光交流課 ☎0187(84)4909

美郷産牛肉消費拡大キャンペーン

美郷町べごっこまつり

6月29日(土)開催!



●時間/午前9時から午後1時ころ
●会場/大台野広場イベント棟(ラベンダー園隣)

イベントも開催予定! 詳細は6月14日金発行のお知らせ版でご確認ください!



問●町農政課 農業振興班 ☎0187(84)4908

美郷町合併15周年記念事業

各界のスペシャリストから学ぼう

MISATO COLLEGE 美郷カレッジ

令和元年度共通テーマ「探(さがす・さぐる)」

各分野の第一線で活躍されている方々を講師に迎える「美郷カレッジ」を今年度も開催します。美郷町の方はもちろん、美郷町外にお住まいの方も受講できますので、この機会にぜひお申し込みください。なお、美郷カレッジはたいへん人気のある講座ですので、お申し込みはお早めをお願いします。

5月16日より

**受講者
募集中**

HASHIMOTO GORO



読売新聞 特別編集委員

橋本 五郎 氏

「日本の政治のあり方を問う」

日時●6月15日(土)

午後3時～午後4時30分

会場●美郷町公民館

申込期限●6月8日(土)

定員
200名

筑波大学名誉教授・精神科医

高橋 正雄 氏

「精神医学的にみた夏目漱石
～病みながら生きる者への畏敬～」

日時●7月6日(土) 午後2時～午後3時30分

会場●美郷町宿泊交流館ワクアス

定員に達したため募集を締め切りました

定員
60名



TAKAHASHI MASAO

KONNO HIROSHI



(株)秋田今野商店 代表取締役社長

今野 宏 氏

「暮らしの中の微生物を探る」

日 時 ●7月20日(土)

午後2時～午後3時30分

会 場 ●美郷町宿泊交流館ワクアス

申込期限 ●7月13日(土)

定員
60名

名古屋大学大学院 教授

渡辺 俊樹 氏

「地震を知る・地震を探る」

日 時 ●9月14日(土)

午後2時～午後3時30分

会 場 ●美郷町宿泊交流館ワクアス

申込期限 ●9月7日(土)

定員
60名

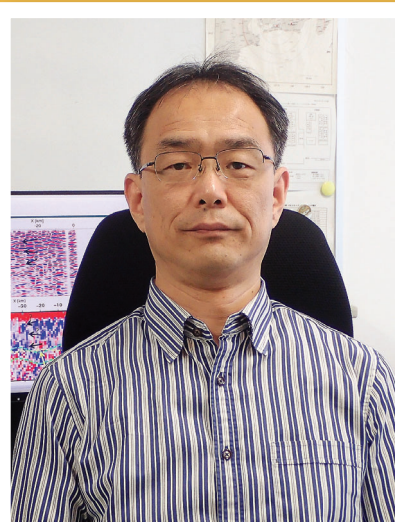

WATANABE TOSHIKI

SAKAMOTO RIEKO



セゾン現代美術館 学芸員

坂本 里英子 氏

「つくる快、見る快」

日 時 ●9月21日(土)

午後2時～午後3時30分

会 場 ●美郷町宿泊交流館ワクアス

申込期限 ●9月14日(土)

定員
60名

申込方法 ●下記あてに電話、FAX、メールでお申し込みください。なお、申し込みの際には①氏名、②住所、
③電話番号、④希望受講日をお知らせください。

受付時間 ●午前8時30分～午後5時15分 (日・月曜日、祝日を除く)

申・問 ●町教育委員会 生涯学習課 社会教育班 ☎0187(84)4915 FAX0187(83)2451
E-mail : kominkan@town.akita-misato.lg.jp

美郷町合併15周年記念事業

謎の宇宙展

期間●7月13日(土)～8月18日(日)

会場●美郷町学友館

美郷町は、国立研究開発法人宇宙航空研究開発機構(JAXA)のご協力のもと、平成27年度から町内の小学生を対象とした「コズミックカレッジ」を毎年開催するなど、子どもの科学に対する興味関心を高める取り組みを推進しています。

本展覧会は、美郷町合併15周年を記念し、宇宙開発の歴史や惑星探査、宇宙の科学に焦点を当て、JAXAが所有する展示品や映像資料など約60点を展示するとともに、関連行事として記念講演やコズミックカレッジなどの体験講座を開催します。

この機会に、いまだに多くの謎に満ちた世界である宇宙について触れ、学んでみてはいかがでしょうか。

開館時間●午前9時～午後5時
(入館は午後4時30分まで)

休館日●7月16日(火)、7月22日(月)、
7月29日(月)、8月 5日(月)、
8月13日(火)

観覧料●一般:300円(15名以上の団体
は1名につき200円)
高校生以下:無料

協力●宇宙航空研究開発機構(JAXA)
三菱重工業株式会社

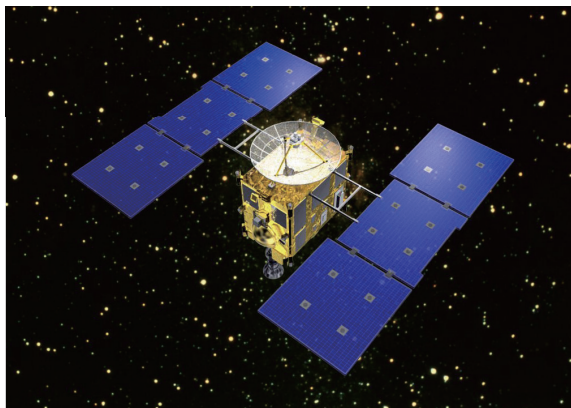

① オープニングセレモニー

日 時●7月13日(土) 午前9時30分～
会 場●美郷町学友館

② 記念講演

日 時●7月13日(土) 午前10時～午前11時(予定)
会 場●美郷町学友館
講 師●JAXA宇宙科学研究所 能代ロケット実験場
所長 石井 信明 氏
※申し込みは不要ですが、展覧会のチケットが
必要です。

JAXA関連のグッズ販売もあります!

③ わくわくサマースクール「ロケット実験場見学」

開 催 日●7月24日(水)
見 学 先●JAXA宇宙科学研究所 能代ロケット実験場

④ コズミックカレッジ〈水ロケット〉

日 時●7月27日(土) 午前10時～午後3時(予定)
会 場●美郷町公民館
講 師●JAXA宇宙教育センター職員

共通事項(③④のみ)

定 員●30名(美郷町内の小学生限定)
申込方法●各学校を通して募集チラシを配布しますので、
美郷町公民館(☎0187(84)4915)までお申し
込みください。
受付開始●6月29日(土) 午前9時

問●美郷町学友館 ☎0187(84)4040

「プーアン」の会員を募集しています!

タイ王国をはじめとした異文化への理解を深めるため、プーアンではさまざまな活動を実施します!

タイナショナルチームの
合宿サポート

食文化講座等
への協力

ホストタウン推進活動
を通じた国際交流

プーアン限定
バドミントン
世界大会応援
の事前告知

タイバドミントンチームを応援するため、
今年度も下記の大会へ応援団を派遣します。

①ダイハツ・ヨネックスジャパンオープン
(東京都調布市:武蔵野の森総合スポーツプラザ)
7月25日(木)・7月26日(金)【募集人員:延べ20名(予定)】

②ヨネックス秋田マスタース大会(秋田市:CNAアリーナ☆あきた)
8月15日(木)~8月18日(日)【募集人員:延べ80名(予定)】

※いずれも事前予約が必要です。

※①について、チケットは用意しますが現地集合・現地解散となります。



美郷町は東京2020オリンピックのホストタウン推進事業としてプーアンの活動を支援しています

美郷町宿泊交流館合宿応援事業 美郷町で合宿やサークル活動をしてみませんか?



制度が
拡充され
ました!



■トレーニング室

美郷町では、美郷町宿泊交流館ワカスに宿泊し、町内のスポーツ施設や文化施設を利用する団体に対して助成をしています。この機会に、美郷町宿泊交流館ワカスをぜひご利用ください。

1 対象団体

スポーツ活動もしくは文化
活動を行う団体(5人以上)

2 助成額

1人・1泊あたり1,000円

3 1団体あたりの助成限度額

30万円まで

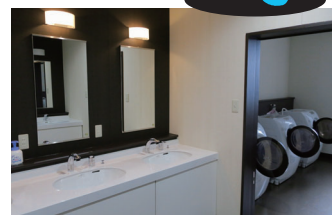
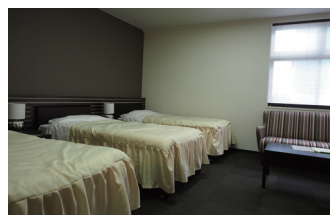
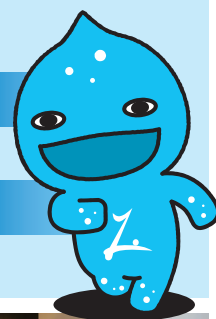

申・問●町教育委員会 生涯学習課 スポーツ振興班 ☎0187(84)4916

2019年度全日本卓球選手権大会 秋田県予選会

(4月30日 秋田県立体育館)

■ホープスの部 第2位
高橋 和真 さん
(六郷小6年 美郷町卓球
スポーツ少年団)

この活躍により、7月に
兵庫県で開催される全日
本卓球選手権大会への出
場が決定しました。

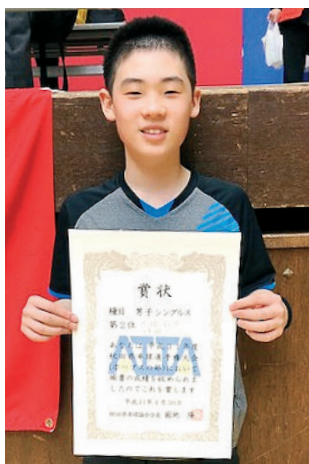

活躍・表彰 おめでとうございます

平成30年度 美郷町スポーツ賞(後期)

■栄光賞 ※所属、学年は大会当時のもの
伊藤 大晟 さん(千畑小6年)
競技種目 陸上競技
2018(第7回)東日本都道府県小学生陸上競技
交流大会・北海道函館大会
男子6年 4×100mR 第1位
高橋 宗一郎 さん(新潟大学3年)
競技種目 スキー
第46回全国学生岩岳スキー大会
基礎スキーの部 個人男子 第2位



■高橋 宗一郎 さん(左) 伊藤 大晟さん(右)

ボランティア ありがとうございます

4月19日、美郷町奉友会(戸澤勉会長)の皆さんによる
ボランティア活動として、美郷町役場庁舎敷地内の清掃が
行われました。ありがとうございました。



4月19日、シブヤ建設工業株式会社(渋谷彰代表取締役)
の皆さんによるボランティア活動として、本田地区の道路
清掃および金沢西根地区のカーブミラー清掃が行われま
した。ありがとうございました。



寄 贈 ありがとうございます

秋田おばこ農業協同組合(小原正彦代表理事組合長)よ
り、教材「農業とわたしたちの暮らし」を寄贈していただきま
した。この教材は、各小学校の農業に関する授業などで活
用させていただきます。ありがとうございました。



第3回 町議会 臨時会

令和元年第3回町議会臨時会が5月14日に開かれました。審議された議案は次のとおりです。

報告・承認・可決された案件

■専決処分事項の報告について

■専決処分事項の承認を求めることについて(3件)

■財産の取得について

中型バスの取得について可決されました。

■新元号制定に伴う関係条例の整理に関する条例の制定について

■美郷町坂本東嶽邸設置条例の一部改正について



旧湯川洋品店に人々が集いました

夜桜ジャズ

4月21日、六郷地区の商店街にある旧湯川洋品店で「夜桜ジャズ」が開催され、六郷高校吹奏楽部やアクア美郷ジャズセッションの皆さんなどがさまざまな楽曲を披露しました。現在は空き店舗となっている旧湯川洋品店ですが、中心市街地の活性化につなげるため、地域の商店主の皆さんなどが建物の改修とテナントの募集を計画しています。今回のジャズ演奏はその取り組みの一環として開催されたもので、当日は旧湯川洋品店に多くの人々が集いました。準備作業では六郷高校バスケットボール部の皆さんがボランティアとして、チラシ配布や旧湯川洋品店内の清掃を行いました。



4作目となる壁画のテーマは「金」

大小島真木さんによる壁画制作

5月2日、画家の大小島真木さんが美郷町公民館で制作していた壁画の完成除幕式が行われ、町民など約70人が出席しました。大小島さんが今回制作した壁画のテーマは「金」で、人の細胞や生き物たちが鉱物と混ざり合う様子が、らせん状に描かれています。この壁画について、大小島さんは「『長い歴史の延長線上に私たちは生きている』ということ

を考えるきっかけの一つになってほしい」と話しました。大小島さんは今冬、「火」をテーマにして六郷小学校でも壁画を制作される予定です。これまでに制作した「水」「木」「金」「土」の壁画と合わせ、「五行」という大テーマがいよいよ完結します。



食事から交流を始めよう!

タイ食文化講座

5月8日、美郷町保健センターでタイ食文化講座が開催され、町民11人が参加しました。タイ料理の調理実習では、現地の屋台で人気の「ラードナー(あんかけ麺)」と、一般家庭で食べられている「カノムティン(もち米粉を使ったお菓子)」を作り、参加者にとってタイ王国の食文化に触れる貴重な機会となりました。

タイ食文化講座は、11月まで(8月を除く)の毎月第2水曜日に開催する予定です。皆さんぜひご参加ください。
※詳細は20ページをご覧ください。



■カノムティン(左) ラードナー(右)



MISATOPICS
町の話題





JAL 連携 大田区子どもガーデンパーティー

JALの飛行機で友好都市・大田区へ行ってきました!

4月28日に東京都大田区の大森川緑地区民広場で「第68回大田区子どもガーデンパーティー」が開催され、町内の小学校3年生から5年生の児童と保護者の皆さん10組20名が参加しました。また、前日27日には、美郷町と連携協力協定を結んでいる日本航空株式会社(JAL)の整備場などを見学しました。



JAL工場見学 ～SKY MUSEUM～

日程
1日目

初日の27日、まず初めに向かったのは、JALの格納庫や整備場などの機能を持つ「メインテナンスセンター」です。この施設では、“JAL工場見学～SKY MUSEUM～”という見学コースに参加し、飛行機が飛ぶ仕組みなどを学んだほか、整備士や客室乗務員などの仕事紹介エリア、歴代航空機の歴史展示などを見学しました。また、格納庫では整備中の飛行機を間近で見ることができました。



OTA CITY KIDS GARDEN PARTY

2日目の28日に参加した大田区子どもガーデンパーティーは、地域の皆さんの手による「子どもたちのためのお祭り」として、区内10会場で開催されているものです。参加者の皆さんは、晴天のもと模擬店や遊びのコーナーを思い思いに巡って楽しみながら、友好都市・大田区の皆さんとの交流を深めました。

第68回大田区子ども ガーデンパーティー (六郷会場)

日程
2日目



タイ王国との交流

ミズモと一緒に
タイ語を
勉強しよう!

東京2020オリンピックの開催もいよいよ来年に迫ってきました。美郷町はタイ王国のホストタウンとなっているため、タイ王国から多くの方が来町されます。タイ王国の皆さんとの交流を深めるために、今からタイ語をマスターしておきましょう。

- ようこそ ▶ ยินดีต้อนรับ (インディートンラッ(プ))
頑張って! ▶ สู้ๆนะ (スースーナ)
お元気ですか? ▶ สบายดีไหม (サバーイディーマイ) + 丁寧語(※)
どういたしまして ▶ ไม่เป็นไร (マイペンライ) + 丁寧語(※)

※それぞれの語尾に男女で違った丁寧語を付けます。男性: ครับ (クラッ(プ)) 女性: ค่ะ (カー)

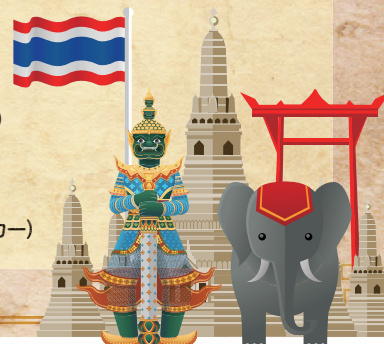

さてその平成の話、と言っても昨年ですが、平成30年9月下旬より秋田県立美術館と秋田市立千秋美術館合同で、「千住博展」が開催されました。ご覧になった方も多いいと思います。両館それぞれに千住作品を展示し、渡り歩かせて鑑賞させると

決裁書類がすべて「令和」になっているため、すでに「令和」が当たり前になっている自分からすると、「平成」の事柄を語ることが何となく昔のように感じる部分がありますが、みなさんはいかがでしょうか。人の感覚というものは実に面白いものです。

こうした点と点を結んで線にすることの必要性は、広く数多くの分野で求められております。身近で理解しやすいのが観光分野ですが、例えば県内の観光地を結んで線にし、その結果として県内に宿泊してもらい、経済効果をさらに上げようとする取

り組は、かねてより求められております。また、その範囲を小さくして見てみても同様で、美郷町においても視点を一点から多点に広げ、結んで線とすることで、経済効果を上げていくことが求められております。

この度、そうした観点も飲み込んでの施設整備が一つ終わりました。坂本東嶽邸の蔵の改修です。当初、耐震性に不安のある蔵をどうするか悩んだ時期もありましたが、点を作り、結んで線にすることを意識して改修の決断をしました。結果、今後は六郷地区の「國之譽ホール」、千畑地区の「東嶽邸蔵」、そして9月供用予定の仙南地区の「佐藤家蔵」を結んだ蔵めぐりの線ができあがります。完全な線は9月まで待たないといけません。まずは國之譽ホールと東嶽邸蔵を結び、その移動の途中に歴史民俗資料館を挟め、さらに清水散策や商店街散策ももちろん絡め、「くらくら」するような魅力的な線になるように工夫を重ねてまいりたいと思います。

美郷町公民館壁画完成除幕式にてあいさつをする松田町長

点から線に

COLUMN WINDS

コラム

風

美郷町長

松田知己



美郷町公民館壁画完成除幕式にてあいさつをする松田町長

7月1日(月)は町県民税(1期・一括)の納期限です

■各税の納期限(口座振替日)

項 目	期 別	納期限(口座振替日)
町県民税 (普通徴収)	1期・一括	7月 1日(月)
軽自動車税	全期	5月31日(金)
固定資産税	1期・一括	5月31日(金)

納め忘れがないかご確認ください

■町税や各種使用料などの納付には、口座振替が利用できます

- ①町税 ②水道使用料 ③下水道使用料
④農業集落排水施設使用料 ⑤住宅使用料
⑥児童クラブ利用料 ⑦子ども園利用料
⑧学校給食費 ⑨下水道受益者負担金
⑩後期高齢者医療保険料

口座振替を希望する方は
次の取り扱い金融機関でお申し込みください。

- 北都銀行 ○秋田銀行 ○羽後信用金庫
○秋田おばこ農協 ○秋田ふるさと農協 ○ゆうちょ銀行
※手続きには通帳と金融機関に届け出している印鑑が必要です。

■町県民税(普通徴収)の減免申請期限は6月24日(月)です

生活困窮等に該当する方は減免の対象となる場合があります。また、失業、倒産、破産、災害や病気などのやむを得ない事情により税の納付が難しい場合は、お早めに町税務課にご相談ください。

※納期限を過ぎたものや、すでに納付されたものは減免できませんのでご注意ください。

※減免申請は町税務課で受付しています。各出張所では受付していませんのでご注意ください。

問 町税務課 ☎0187 (84) 4902

総 務 課

不用になる物品を売却します

物 品 名 ●町有バス・ラベンダー号(秋田22ゆ159)
メーカ ー ●三菱
初年度登録 ●平成3年7月
車検満了日 ●平成31(令和元)年7月24日
走行距離 ●225,687キロメートル



公開日時 ●6月20日(木) 午前9時～正午

公開場所 ●美郷町役場 干畑バス車庫

入札日時 ●6月27日(木) 午前9時

※入札に参加する場合は事前に登録が必要です。

入札場所 ●美郷町役場2階 第2会議室

参加資格 ●美郷町民または美郷町に主たる事業所を有する法人で町税および公共料金を滞納していない方

注意事項

- ・代金納入後、速やかに搬出してください。
- ・車両搬出および搬出費用等は落札者の負担となります。
- ・名義変更等に係る費用は落札者の負担となります。

問 町総務課 管財班 ☎0187 (84) 1111

「おーいっ!」と呼ばば「はーいっ!」と駆け付けます!

「やまびこ座談会」をあなたの行政区で開催してみませんか?

町では、町民の皆さまの声を直接お聞きする機会として「やまびこ座談会」を開催しています。「町長に直接話を聞いてほしい」「町づくりについてじっくりと聞いてみたい」など、どんなことでも構いませんので、お気軽にお問い合わせください。座談会で寄せられたご意見・ご要望のうち、実現が可能なものは町政に反映していきます。※町長の公務の都合により開催日時を調整させていただく場合があります。あらかじめご了承ください。

開催期間 ●10月31日(木)までの平日

開催時間 ●午前10時から午後8時までの時間帯で1時間程度

会 場 ●行政区が指定する会場(会館など)

※会場手配や当日の準備は、行政区でお願いします。

申込方法 ●開催を希望する日の7日前までに、下記へお申し込みください。

申・問 町総務課 秘書広報班 ☎0187 (84) 1111

「ご意見はがき」をご利用ください

町では、町民の皆さまの町政に対するご意見やご要望をお聞きするため、行政座談会「やまびこ座談会」の開催やご意見箱「みさとミミーちゃん」の設置、ホームページから町へのメールなど、さまざまな広聴活動を行っています。これらの一環として、広報美郷へ年3回（6月、10月、2月）、

「ご意見はがき」を折り込んでいます。「ご意見はがき」で寄せられたご意見等に対し、町からの回答が必要な場合は、差出人氏名、住所等をご記入ください。なお、こちらのはがきは、ご意見だけでなく、文芸美郷への応募等にも利用できますのでぜひご活用ください。

問 町総務課 秘書広報班 ☎0187 (84) 1111

商工観光交流課

町の宝「清水」をみんなで守りましょう

地域の清水を清掃管理していただける団体を募集します

町では「清水周辺環境保全活動モデル事業」により、地域で清水の環境を保全していただける団体を募集します。地域の清水を地域の皆さんできれいにしませんか。

■対象となる清水

千畑地区	星山清水、おんこ清水、清水端の清水、犬っこ清水、古屋敷清水、野際清水、大清水、弥之助清水、黄金清水
六郷地区	宝門清水、ハタチや清水、久米清水、御台所清水、山田家清水、キャベコ清水・最上家清水、諏訪清水、藤清水、ニテコ清水・くすみ清水、側清水、米清水・柳清水、台蓮寺清水、浄海清水、紙漉座清水、大工清水・馬洗い清水、沼清水・神清水、座頭清水、笑顔清水、鷹匠清水・太桂寺瓢清水、機織清水、長栄堂清水
仙南地区	清水川、伊豆神社の清水

事業対象 ●おおむね5世帯以上で構成される行政区・町内会等の団体

活動内容 ●清掃等の日常管理を実施し、良好な清水周辺環境の保全に努めていただきます。

※月2回以上の環境保全活動（冬期間を除く）

補助金額 ●①と②を合計した額（上限額10万円）

①均等割／1地区（団体）当たり1万円

②実績割／活動を行う清水の規模に応じた額
規模がおおむね100㎡以下：月額3,000円
規模がおおむね100㎡以上：月額6,000円



■清水清掃活動の様子

申・問 町商工観光交流課 観光班 ☎0187 (84) 4909

特産品開発に対する取り組みに助成します

町内の産品を使用して加工または製造された農産加工品、民芸品等特産品の商品開発に対し、経費の一部を助成します。

対象者 ●美郷町に住所を有し、特産品開発に取り組む団体および個人事業者

対象経費 ●①特産品開発研究および市場調査に要する経費
②特産品試作に要する経費

補助金額 ●事業費の3分の2の額
（同一年内、上限額30万円）

パッケージデザインに対する取り組みに助成します

地場産品の商品のPR力・認知度の向上や販売促進を図ることを目的とした取り組みに対し、経費の一部を助成します。

対象者 ●町内で地場産品を生産または製造している方

対象経費 ●①パッケージデザイン料
②デザイン企画費 ③イラスト制作費
※デザインに関する経費のみ
※印刷料は対象外

補助金額 ●事業費の3分の2の額（同一年内、上限額20万円）

申・問 町商工観光交流課 交流・商工班 ☎0187 (84) 4909

商店等が連携して行う取り組みに助成します

町内の商店や団体等が連携して行う、商店街の活性化や魅力あるまちづくりに向けた取り組みに対し、経費の一部を助成します。

対象団体●3事業所以上で構成する団体

※同業種のみで構成される団体は対象外

補助金額●事業費の3分の2の額（上限額20万円）

※まちなかエリア内で実施する事業は上限額30万円

対象経費●下記の対象事業に要する経費（飲食代や事業のすべてを委託する場合は除く）

対象事業●

- ①町内消費者に対する一層の利便性向上のための事業
- ②消費者の購買意欲や来町意欲を喚起する事業
- ③共同で行う担い手人材の発掘・育成のための事業
- ④共同で行う販路開拓や宣伝活動のための事業

町産品のブランド認定制度を推進しています

町内で生産、加工または製造されたものを「美郷ブランド認定商品」として認定します。認定された商品および事業者は、町で公表し広く情報発信します。

対象者●美郷町に住所または事業所を有する方

対象商品●町内で生産、加工または製造された農林水産物や加工品、製造品のほか、美郷町の伝統文化、風土に合った特徴的なもの

認定までの流れ

申請→商品に対する評価用紙を申請者から商品購入者へ配布し一定数以上の回答を収集→推進委員会で審議→(認定後)商品への認定表示および情報発信

申・問 町商工観光交流課 交流・商工班 ☎0187(84)4909

住民生活課

今月の粗大ごみ収集について

今月の粗大ごみの収集は、下記のとおりです。

収集日●6月20日(木)

申込期間●6月10日(月)～6月17日(月)

(平日の午前8時30分～午後5時まで)

美郷町シルバー人材センターへの事前申し込み(☎0187(84)0307)と収集券の購入が必要です。

※申込者のご自宅へ収集に伺います。

※詳しくは「美郷町家庭ごみの分け方・出し方」4ページをご覧ください。



第1回水環境マイスター養成講座の受講生を募集します

地域の水環境保全活動のリーダーとなる人材を育成するため、「水環境マイスター養成講座」を開催します。町や学校、住民団体等が主催する水環境学習会などに指導者、支援者として、「未来に誇れる美しい郷づくり」に参画して下さる方をお待ちしています。また、「マイスターまでは考えていないけど、水環境についてもっと知りたい」という向学心にあふれている方もぜひご参加ください。

日時●6月15日(土) 午後1時30分～午後4時30分

会場●美郷町中央ふれあい館(野中宇下村)

講師●秋田大学大学院 理工学研究科 助教 網田 和宏 氏

申込方法●6月12日(水)までに電話で下記へお申し込みください。

申・問 町住民生活課 環境安全班 ☎0187(84)4903

企画財政課

経済センサス基礎調査を実施します

町内にあるすべての事業所の活動状態を確認するため、6月から11月にかけて調査員が訪問します。また、新たに把握した事業所などについては調査票の配布により

調査を行いますので、調査へのご理解とご協力をよろしくお願いします。

問 町企画財政課 情報統計班 ☎0187(84)4901

工業統計調査を実施します

工業統計調査は、工業の実態を明らかにすることを目的に、統計法に基づく基幹統計調査として実施しています。対象となる事業所は製造業で、6月1日現在で調査を実施します。対象となった事業所には調査員が訪問します

ので、調査へのご理解とご協力をよろしくお願いします。なお、調査票の回答には簡単・安心なインターネットの利用が便利です。詳しくは、今後配布される調査書類をご確認ください。

問 町企画財政課 情報統計班 ☎0187(84)4901

福祉保健課

児童手当を受給している方は現況届の提出が必要です

現況届は、6月1日現在の状況を把握し、6月分以降の児童手当などを引き続き受ける要件(児童の監護や生計同一関係など)を満たしているかどうかを確認するためのものです。現況届は6月28日(金)までに町福祉保健課または六郷・仙南各出張所へ提出してください。提出がない場合には、6月分以降の手当が受けられなくなる場合がありますのでご注意ください。なお、該当する方には現況届書類を送付しています。

■現況届に必要な添付書類

- ・申請者が被用者(会社員など)の場合
⇒健康保険被保険者証の写し
(美郷町の国民健康保険加入の方は不要です)
- ※この他にも必要に応じて書類を提出していただく場合があります。

【児童手当制度】

支給対象 ●中学校卒業まで(15歳の誕生日後の最初の3月31日まで)の児童を養育している方

支給時期 ●原則として、毎年6月、10月、2月に、それぞれの前月分までの手当を支給します。

■支給額

対象年齢等	支給月額(児童一人当たり)
3歳未満	15,000円
3歳以上小学校修了前	10,000円(第3子以降は15,000円)
中学生	10,000円
所得制限限度額以上	5,000円

※「第3子以降」とは、18歳に達する日以降の最初の3月31日までの間にある養育する児童のうち、年齢が上の児童から数えて3番目以降をいいます。

問 町福祉保健課 福祉班 ☎0187(84)4907

後期高齢者医療保険料の均等割が9割軽減となっている皆さまへ 軽減特例の見直しが行われました

後期高齢者医療保険料の均等割について、これまで9割軽減となっていた方は、今年度から8割軽減に変わります。

介護保険料については、今年度から所得の低い高齢者への保険料の負担軽減が強化される予定です。

所得の低い年金受給者の方については、10月から年金生活者支援給付金(基準額:月5,000円)の制度が始まります。

■年金収入80万円以下の方の場合

平成30年度	平成31(令和元)年度
9割軽減 (月平均330円納付)	8割軽減 (月平均660円納付)
保険料の納付額(1割)	保険料の納付額(2割)

注意事項

- ①老齢年金生活者支援給付金(補足的な給付を含む)の場合、次の要件をすべて満たす必要があります。
 - ・65歳以上で老齢基礎年金を受給中であること
 - ・世帯全員の市町村民税が非課税であること
 - ・前年の年金収入額と所得額の合計が879,300円以下であること
- ②老齢年金生活者支援給付金の金額は保険料を納めた期間等により異なり、基本的に10月・11月分を12月(年金の支払日と同日)に振り込みます。
- ③医療保険料、介護保険料を年金からの引き落としで納めている場合、引き落とし額への影響は10月からとなります。

問 【後期高齢者医療制度について】 町福祉保健課 医療保険班 ☎0187(84)4907
 【介護保険制度について】 大曲仙北広域市町村圏組合 介護保険事務所 ☎0187(86)3911
 【年金生活者支援給付金について】 ねんきんダイヤル ☎0570(05)1165 ※
 ※050から始まる電話からのお問い合わせは ☎03(6700)1165 へお願いします。

令和元年度狩猟免許試験のお知らせ

狩猟免許新規取得者に補助金を交付しています

令和元年度の狩猟免許試験が右記の日程で開催されます。町では狩猟免許を新たに取得する方に対し、その取得に掛かる諸経費に対して補助金を交付しますので、ぜひご検討ください。

試験内容●免許試験

日 時	会 場
6月16日(日)	秋田市：秋田県森林学習交流館
7月27日(土)	北秋田市：北秋田市交流センター
9月21日(土)	大仙市：秋田県立農業科学館
12月 8日(日)	秋田市：秋田県森林学習交流館

試験についてのお問い合わせ ● 秋田県仙北地域振興局 農林部 森づくり推進課 ☎0187 (63) 6113
一般社団法人 秋田県猟友会 ☎018 (883) 1607

■美郷町狩猟免許新規取得支援事業費補助金

対 象 者 ● 美郷町に住所を有し、町内猟友会への入会および美郷町鳥獣被害対策実施隊員として積極的に有害鳥獣の捕獲等へ従事することに同意できる方

補助金額 ● 【第一種銃猟免許・わな猟免許】

免許取得に掛かる経費および猟銃所持許可取得に掛かる経費の3分の2以内の額(上限額7万円)

申請方法 ● 取得した狩猟免許証の写しや取得に要した経費の領収書等を添えて申請してください。

※その他詳細は下記までお問い合わせください。

'19七滝「水の森」植樹事業

6月26日(水)は植樹会場付近の交通規制を行います

美郷町の大切な水資源を育む水源かん養保安林の保全と、森林が果たす役割を子どもたちに知ってもらうため、六郷東根地区にある七滝山の中腹にブナの苗木を植樹します。下記の時間帯は植樹会場付近で交通規制を行いますので、ご協力をお願いします。

規制時間 ● 6月26日(水) 午前9時30分～午後1時ころ

規制場所 ● 六郷東根地区 七滝山中腹

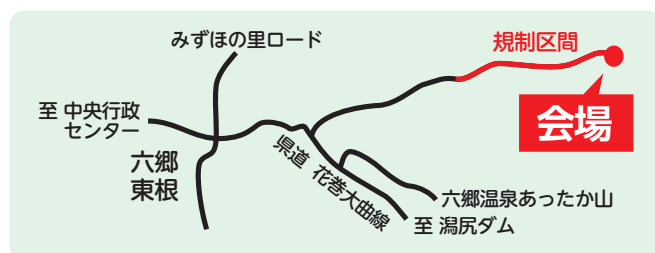

植樹事業には「秋田県水と緑の森づくり税」を活用しています

'19七滝「水の森」植樹事業には、美郷町内の小学校4年生の児童とその保護者、日本航空社員の皆さんなどが参加します。植樹前には、秋田県仙北平野土地改良区の藤岡義博氏を講師に迎え、森林のはたらきについての学習会を行います。



問 町農政課 農林整備班 ☎0187 (84) 4908

産業用無人航空機操作技能の新たな取得を支援しています

病害虫防除のために産業用無人航空機のパイロット技能認定証を新たに取得した方が所属する団体に補助金を交付します。

対 象 者 ● 無人航空機を保有または1年以内の導入が見込まれる町内の水稻病害虫防除事業実施団体や農業法人等

補助金額 ● オペレーター技能認定証を新たに取得するために要した受講料(税抜額)の3分の1以内の額(上限額10万円)

補助要件 ● 次の要件をすべて満たす必要があります。

- ① 左記対象者の構成員で、美郷町に住所があり、現に居住していること
- ② 平成31年1月から令和元年12月までに無人航空機のパイロット技能認定証の交付を受けていること

問 町農政課 農業振興班 ☎0187 (84) 4908

農業者年金を受給している皆さんへ

現況届の提出は6月28日(金)までです

農業者年金を受給している方は、引き続き年金を受給するために「農業者年金受給権者現況届」を6月28日(金)までに提出する必要があります。現況届の用紙は5月中に農業者年金基金から受給者あてに郵送されていますので、忘れずに提出してください。

提出先●町農業委員会事務局(美郷町役場1階)

六郷出張所(美郷町学友館内)

仙南出張所(美郷町公民館内)

※日・月曜日、祝日は各出張所の休館日となっていますのでご注意ください。

問 町農業委員会事務局 ☎0187(84)4913

建設課

町営住宅の入居者を募集します**入居資格●**

- ・住宅に困窮していること
- ・現に同居し、または同居しようとする親族がいること
- ・入居者全員の収入合計が収入基準額以下であること
- ・国税、地方税および公共料金等を滞納していないこと

募集期限●6月14日(金)

申込方法●町建設課に備え付けの「住宅入居申込書」に記入押印し、必要書類を添付して下記まで提出してください。

※申込書は一旦お預かりして不足書類がないかを確認したうえで受理します。不足書類がある場合にはご連絡しますので、募集期限までに提出をお願いします。

※入居決定前の見学は行っていません。

選考方法●住宅に困窮する度合いの高い方を優先しますが、住宅困窮順位を定め難い場合は公開抽選を行います。

■入居時の主な注意事項

- ・入居時期は7月上旬を予定しています。
- ・収入基準額以上の収入のある町内在住の連帯保証人(1名)が必要です。
- ・敷金の納入(家賃の3カ月分)が必要です。
- ・犬、猫等のペットは飼うことができません。
- ・車は各住宅で定められた台数までしか駐車できません。
- ・その他、条例等によります。

住宅名	所在	戸数	間取り	構造/階数	家賃(円)	駐車場
小安門C棟	六郷字小安門	2戸	3DK	R C 3階/2階	15,800 ~ 36,300	1台まで
野荒町	野荒町字町ノ内	1戸	3LDK	木造2階/長屋	21,200 ~ 48,800	1台まで

申・問 町建設課 建設管理班 ☎0187(84)4910

生涯学習課

令和元年度 第1回美郷いきいき大学を開催します

高齢者が心身の健康を保持し、学びや人とのふれあいを通じて新しい喜びと楽しみを見つけるための講座として、美郷いきいき大学を開催します。今回は、令和元年度のスタートとなる開講式が行われるほか、美郷カレッジの共催として行われる講演があります。

美郷いきいき大学は年6回開催しており、町内に住む60歳以上の方であればどなたでも参加できます。都合の良い回のみでの参加も可能ですので、初めて参加される方はお気軽に下記までお問い合わせください。

日時●6月15日(土) 午後2時~午後4時30分

会場●美郷町公民館 ホール

内容●①開講式

- ・学長(教育長)あいさつ
- ・年間計画発表

②講演「日本の政治のあり方を問う」
(美郷カレッジ共催)

講師：読売新聞特別編集委員 橋本 五郎 氏

申込期限●6月8日(土)

申込方法●下記まで電話でお申し込みください。

申・問

【千畑】美郷町北ふれあい館 ☎0187(87)6550

【六郷】美郷町中央ふれあい館 ☎0187(84)2822

【仙南】美郷町公民館 ☎0187(84)4915

屋外ウォーキングの参加者を募集します

開催日●6月25日(火)

目的地●秋田市「太平山リゾート周辺コース」

集合場所●美郷町中央体育館(六郷字安楽寺)
(受付:午前8時～午前8時30分)

■日程

午前8時30分	美郷町中央体育館 出発
午前10時30分～午後2時	屋外ウォーキングほか
午後4時	美郷町中央体育館 到着・解散

申込方法●下記へ電話でお申し込みください。

受付期間●6月11日(火)～6月18日(火)

午前9時～午後5時

※土・日・月曜日を除く。

※定員になり次第受付を終了します。

定員●20名

参加料●1,000円(当日申し受けます)

申・問 美郷町総合型スポーツクラブ事務局(美郷総合体育館リリオス内) ☎0187(86)8300

タイ食文化講座を開催します

タイ食文化講座を今年度も開催しています。美郷町とさまざまな形で交流が行われているタイ王国の食文化について、この機会に学んでみませんか?皆さんのご参加をお待ちしています。

日時●6月12日(火) 午前10時～午後2時

会場●美郷町保健センター

内容●タイ王国の概要・タイ語の学習

タイ料理の調理実習

申込方法●新たに参加を希望される方は下記まで電話でお申し込みください。

申込期限●6月5日(火)

定員●20名

申・問 町教育委員会 生涯学習課 社会教育班 ☎0187(84)4915

目指せ!

生薬の里 美郷

キキョウの播種作業を行いました!

5月13日、薬用植物栽培勉強会の会員など17名が、美郷町堆肥センターでキキョウの播種作業を行いました。播種したキキョウは6月上旬もしくは中旬に町試験ほ場へ定植する予定です。

キキョウの定植作業は、どなたでも参加することができます。参加を希望される方は下記までお問い合わせください。また、生薬栽培をしてみたい方や生薬に興味のある方の参加もお待ちしております。

キキョウの栽培方法等に関する資料を作成しています。希望する方には提供しますので、下記までお問い合わせください。



問●町農政課 農業振興班 ☎0187(84)4908

美郷町ホームページをご利用ください!

<https://www.town.misato.akita.jp>

秋田県美郷町

検索

美郷町ホームページでは、さまざまな業務や行事に関する情報を随時お知らせしています。美郷町のことで分からないことがある方、美郷町のことをもっと知りたいと思っている方は、美郷町ホームページをご利用ください。

また、美郷町観光情報公式サイトでは、美郷町の観光情報や旬なイベント情報などを紹介しています。こちらも併せてご利用ください。

美郷町観光情報公式サイト



Twitter



Facebook

美郷町公式 Facebook & Twitter

美郷町公式SNS(ソーシャル・ネットワーキング・サービス)では、町のイメージキャラクターである「美郷のミズモ」が町のイベント情報などをお知らせしています。ぜひご覧ください。

美郷のミズモ(公式) Twitter

<https://twitter.com/misatonomizumo>

問●町商工観光交流課 観光班 ☎0187(84)4909

美郷町公式Facebookページ「美郷のミズモ」

<https://www.facebook.com/misatonomizumo/>

問●町総務課 秘書広報班 ☎0187(84)1111



エフエム秋田(82.8MHz)で放送中!

マイシティ・マイタウン美郷町

(毎週火曜日 午後4時21分～午後4時30分)

旬なイベント情報や美郷町からのお知らせを「声」でお届けしているよ!毎週聴いてね!

※毎週第1火曜日はテスト放送を兼ねているため、各家庭にお配りしている「緊急告知FMラジオ」が強制的に起動されます。





むし歯のない子



 高階 花菜ちゃん (元本堂南部) これからも歯みがき 頑張ります。	 高橋 風寧ちゃん (押切紀の国) これからも歯みがき 頑張ります。	 渡辺 紬美ちゃん (羽貫谷地) 毎日歯みがき 頑張ります。	 鷹觜 心平ちゃん (田の尻) これからも歯みがき 頑張ります。	 高橋 夜翔ちゃん (関田) これからも歯みがき 頑張ります。	 金井 亮磨ちゃん (釜蓋) 毎日歯みがき 頑張っています。
 柴田 瑛斗ちゃん (新町) これからも歯みがき 頑張ります。	 有明 依穂ちゃん (古町) 毎日歯みがき 頑張ります。	 伊藤 紗和ちゃん (西高方町) 毎日歯みがき 頑張っています。	 星野 美李ちゃん (第一晩) 仕上げみがきを 頑張っています。	 竹島 優直ちゃん (土崎南部) 毎日歯みがき 頑張っています。	



美郷の 団体紹介 Vol.12

＼ ボランティア活動で心もきれいに /

美郷町奉友会

美郷町内で活躍している団体を紹介するこのコーナー。今月は、社会奉仕活動や環境美化活動などのボランティア活動を行っている「美郷町奉友会」についてご紹介します。

美郷町奉友会について

美郷町奉友会は、旧干畑村のボランティア教室の修了生が昭和58年に立ち上げた団体で、約200名の会員で構成されています。社会奉仕活動や環境美化活動など、さまざまなボランティア活動を行っています。

こんな活動を行っています！

ゴミ0(ゼロ)運動 春から秋にかけて、美郷町役場・みさと福祉センター・美郷町ラベンダー園の周辺を清掃しています。このほか、会員独自の活動として地域会館周辺の清掃が行われています。

会員研修 町内外にある施設を視察しているほか、講演会を開催することで会員の資質向上に努めています。また、この研修は会員同士の親睦を深める機会にもなっています。

少年キャンプ事業 青少年健全育成事業として毎年開催しています。小学校4年生から6年生までが対象で、飯ごうを使った炊飯やキャンプファイヤー、テント泊などを体験することができます。

美郷町奉友会から皆さんへのメッセージ

「誰かの役に立ちたい」「社会に奉仕したい」という気持ちは、皆さんにもきっとあると思います。この気持ちを私たちと共有し、一緒に活動してみませんか？ また、美郷町奉友会に加入することで、多くの方々と交流することができますので、興味をもたれた方は下記までご連絡ください。

問●美郷町奉友会 戸澤 ☎0187(85)3813



■ゴミ0(ゼロ)運動の様子



■美郷町奉友会の皆さん

美郷の団体さん
大募集！

掲載を希望する団体の代表者の方は、町総務課秘書広報班(☎0187(84)1111)までお問い合わせください。なお、掲載は選考のうえ、受付順とさせていただきますのでご了承ください。

文芸美郷

川柳

外よりも自身に向けて改善を
ご馳走だ今日の夕飯バックもの
返納(免許)は銃を返した(米国)同じ気に
信じるも許すも実に難しい
孫帰省老妻はスリムに財布やせ
はやぶさ2遠隔装置我妻に
盃に花びら浮べ幸と呑む

上畑屋 小林 大悟
西高方町 入海小夜子
東高方町 美郷 紫香
元本堂北部 齊藤しほ子
上野荒町 鈴木 直保
上畑屋 高橋 房雄
中野 深澤 光二

俳句

田を植えて村に活気の戻りけり
番いかな令和初日の初つばめ
花筏風の舵取り平和のせ
祀りたる石をかすめて夏燕
春雷や小さき村躍動す
母の手は結びの田植えの証しなり
露天風呂桜舞散り桜風呂

金沢西根 加藤 省市
金沢西根 加藤 栄子
六郷 西村 文子
千屋 戸澤 陽子
善元寺 高橋 悦子
六郷 高橋みつを
橋本 木村 タエ

短歌

伝統にまなざし向けた新時代にふさわし「令和」安寧祈る
卒業の歌がかすかに聞えてきたかきりなき日の別れの姿が
新緑の萌ゆる青に迎えた新たな元号令和に和む
岩手山登る体力自信なく下から見上げる鞍掛山へ
離農した友が愛用トラクター終活農の吾と道連れ
南方戦のレイテで果てたる吾が叔父やもう土塊にと還りたらむか
冬さびし咲かせ喜ぶ妻の顔生活の趣味輝いている
元号に希望してた和の一字令和と決り思いが叶う
杉の木を塙としいる鳥数羽は強風やむをじっと待ちいる
「万葉集」梅の花より選ばれし新元号「令和」ひびきのやさし
今年また野菜作りをやりたくてシルバーカー押し足馴らしする
目を閉じて清塚信也の弾くピアノ強く優しく余韻にひたる
春浅き風が戯れ木々揺れて芽吹く花房の舊ほころぶ
交通の安全願ひ幟旗ヒラヒラヒラと無事故を願う
刻々と老いが迫りし我が令和の時代どう過ごせるか
ピカピカのランドセル背いバスを待つ児童らの頭上白鳥群れ飛ぶ
山の幸いづこ何ある知る由も齢重荷の歩み進まず
神宿る八百富士竹島の観光めぐり快遊歩道
善元寺 高橋イツ子
大畑 高橋 リツ
安城寺上 森元 宏美
田の尻 藤原 一男
六郷 龍谷 ミチ
元村 照井富士男
千屋南部 戸澤 稜生
愛知県 寺澤 良子

金沢 伊藤 敏子
六郷 岩田 貞
千屋 高橋 重寿
天神堂 中江紗代子
金沢 野村 秀夫
金沢西根 照井 隆貴
大畑 藤本 昇
下畑屋 大和福三郎
塚 高橋 茂子
第一眺 小本田敏子

イラスト

「サシボ」 坂本 和子さん(六郷)



作品を募集します(短歌・俳句・川柳・イラストなど)

作品には読み仮名をおふりいただき、応募される方のお名前、住所、電話番号を明記のうえ、6月10日(月)までご応募ください。応募は1点とし、応募者多数の場合は掲載できないことがあります。内容が広報掲載上好ましくない作品については掲載しません。

応募先 ● 町総務課、六郷出張所、仙南出張所
町のメール info@town.misato.akita.jp

学友館から

新刊図書のご案内

問い合わせ ● 図書館 ☎0187(84)4920

今月のオススメ

その手がおぼえてる トニー ジョンストン(文)
すごい言い訳! 中川 越(著)
もういちどベートーヴェン 中山 七里(著)
鹿の王 水底の橋 上橋 菜穂子(著)
ぱんだんす やまぐち りりこ(ぶん)

子どもも大人も絵本で育つ 湯澤 美紀(著)
やっぱり、ちょうどいいプスのススメ 山崎 ケイ(著)
旅行が200%楽しくなる!スーツケース収納術 三田村 路子(著)
親の「死体」と生きる若者たち 山田 孝明(著)
その調理、まだまだ9割の栄養捨ててます! 東京慈恵会医科大学付属病院栄養部(監修)
母のダンス、娘のセンス 一色 采子(著)
JAL健康管理部本気の!ラジオ体操講座 日本航空株式会社(協力)
平成新語 出どこはどこ? 中村 三郎(著)
カゲロボ 木皿 泉(著)
はればれ、お寿司 嵐山 光三郎ほか(著)
こどもドラッカーのことば 齋藤 孝(監修)
ハチごはん 横塚 真己人(写真・文)
はさんで楽しいきほんのサンドイッチ 寺西 恵里子(作)
言葉屋 6 久米 絵美里(作)
子ぶたのトリュフ ヘレン ピーターズ(文)
かみそりぎつね いもと ようこ(文・絵)
えほん東京 小林 豊(作・絵)
もったいないばあさんかわをゆく 真珠 まりこ(作・絵)
おんぶおんぶのももんちゃん とよた かずひこ(さく・え)
そらめくんとおまめのなかま なかや みわ(さく)

大曲仙北広域市町村圏組合職員(上級) 採用試験のお知らせ

受験資格●平成元年4月2日以降に生まれた方で、大学を卒業または令和2年3月31日までに卒業する見込みの方

職務内容●行政事務 **採用予定人員**●若干名

勤務場所●事務局管理課または介護保険事務所

申込方法●申込書に必要事項を記入のうえ、下記まで提出してください(申込書は事務局管理課で交付しているほか、組合ホームページ(<https://os-kouiki.org>)からもダウンロードできます)。

申込受付期間●6月20日(休)～7月18日(休)
午前9時～午後5時
※土・日曜日、祝日を除く
※郵送の場合は7月18日(休)の消印有効

■第1次試験

試験日●8月4日(日)

会場●サンクレスト大曲(大仙市大曲日の出町)

試験科目●大学卒業程度の一般教養および適性検査

申請 大曲仙北広域市町村圏組合事務局 管理課
問 ☎0187(62)5187

国家公務員「税務職員採用試験」 (高校卒業程度)のお知らせ

受験資格●①平成31年4月1日現在で高校卒業後3年を経過していない方および令和2年3月までに高校を卒業する見込みの方

②人事院が①に準ずると認める方

受験申込期間●6月17日(月)～6月26日(休)

申込方法●国家公務員試験採用情報NAVI
(<https://www.jinji.go.jp/saiyo/saiyo.html>)
からお申し込みください。

第1次試験日●9月1日(日)

問 仙台国税局人事第二課試験研修係 ☎022(263)1111
人事院東北事務局 ☎022(221)2022

事業主の皆さまへのお知らせ

来春の高卒者を対象とした求人受付が6月1日から開始されます。企業の将来を担う優秀な人材の確保と若年者の地元就職による活力ある地域づくりのため、早い時期に魅力ある充実した企業情報(求人票)を発信し、若い人材を確保してください。また、県内ハローワークでは、学卒求人に係る事業所相談コーナーを開設し、高卒者の採用をお手伝いしていますので、ぜひご相談ください。

問 ハローワーク大曲 ☎0187(63)0335

盲ろう者向け通訳・介助員養成講座の 受講者を募集します

開催日●6月28日(金)から12月13日(金)までの第2・第4金曜日

会場●大仙市大曲中央公民館(大仙市大曲日の出町)ほか

対象者●①盲ろう者福祉に理解と熱意のある方

②講座修了後に通訳・介助員として活動できる方

受講料●2,400円(税別料金、テキスト代を含む)

※実習代は自己負担となります。

申込期限●6月18日(休)

その他詳しくは下記までお問い合わせいただくか、ホームページ(<http://akita-chokaku.net/>)をご覧ください。

問 秋田県聴覚障害者支援センター ☎018(874)8113

美郷交番からの お知らせ

山菜採りの遭難防止

昨年、山菜採りに伴う遭難者は38名おり、そのうち6名が亡くなり、7名がケガをしました。「自分に限って遭難することはない」「慣れた山だから大丈夫」という油断は禁物ですので、装備を調べて複数人で入山しましょう。

また、ことしもクマの目撃情報が多く寄せられていますので、十分に注意してください。

劇場型の詐欺事件が発生

秋田県内には、「あなたの個人情報が出ており、悪用される可能性がある」という電話が掛かってきており、削除してもらおうとした方が騙されて、多額の現金を振り込んでしまう詐欺事件が発生しています。

この事件は、詐欺グループが国の省庁やさまざまな団体の肩書きを名乗って入れ替わり立ち替わり連絡してくることから、「劇場型」と呼ばれている手口のものでした。

不審な電話や訪問者がありましたら、すぐに警察へ連絡してください。

交通死亡事故が発生

4月29日に美郷町役場近くの県道で、県外在住の方1名が亡くなる交通死亡事故が発生しています。

現場は見通しの良い直線道路でしたが、通い慣れた場所であっても携帯電話を使用するなどして事故を誘発することがあります。運転をする際には、全席でシートベルトを装着し、携帯電話は使用しないでください。

問い合わせ

大仙警察署 ☎0187(63)3355

美郷交番 ☎0187(84)2004

美郷北駐在所 ☎0187(85)3110

美郷南駐在所 ☎0187(82)1100

美郷町唯一の葬儀会館 セレモニーホールみさと

葬儀のことなら、まかせて安心!

比べてください! 他社にはできない
このサービスで、この値段!!

ご遺体
安置室
完備!!

(有)花宝堂 六郷葬儀社

☎0187(84)1579

イフ会員募集中!



六郷高校文化祭「笹竹祭」を開催します

生徒たちによるステージ発表やカラオケコンテスト、パフォーマンส์集団「ビートファイターACE」によるヒーローショーなど、多彩な催しをお楽しみください。皆さまのお越しをお待ちしています。

日 時●6月29日(土) 午前10時5分～午後2時
テ マ●「TO the future ～仲間と共に 地域と共に～」

問 秋田県立六郷高等学校 ☎0187(84)1280

美郷町野球大会 行政区部門の 出場チームを募集します

日 時●7月7日(日)、7月14日(日) 午前8時～
 ※予備日:7月21日(日)、7月28日(日)
会 場●美郷町野球場、美郷町北運動広場野球場
 美郷町南野球場

参加資格●①美郷町に住民登録をしていること、②チーム構成は行政区単位であること(選手が不足する場合は2行政区までの合併を認めます)、③ユニフォームを着用すること

参 加 料●無料 **申込期限**●6月23日(日)

組合せ抽選会●6月26日(火) 午後7時～

会場:美郷町中央ふれあい館(野中下村)

その他詳しくは下記までお問い合わせください。

申 美郷町体育協会事務局(美郷総合体育館リリオス内)
 ☎0187(86)8300 FAX 0187(86)8033

問 美郷町野球連盟 高橋 ☎090(7931)4480

大曲仙北職業訓練協会 講習会のお知らせ

■職長・安全衛生責任者教育

講 習 日●6月17日(月)、18日(火)の2日間

受 講 料●12,000円(テキスト代を含む)

申込期限●6月5日(火) **定 員**●20名

■職長・安全衛生責任者能力向上教育

講 習 日●7月8日(月)

受 講 料●10,000円(テキスト代を含む)

申込期限●6月20日(木) **定 員**●30名

■共通事項

申込方法●電話で下記へお申し込みください。受講を希望する方には、申込書と受講案内を送付します。

そ の 他●美郷町の補助制度の対象講習となっています。

申・問 大曲地域職業訓練センター ☎0187(62)1726

自動車税の納期限は7月1日(月)です

自動車税は、4月1日現在の車検証の登録名義人に課税されます。4月1日以降に移転登録(転売等)したときでも4月1日現在の車検証の登録名義人が全額納付することになります。忘れずに最寄りの金融機関またはコンビニエンスストアで期限内に納めましょう。

■自動車税も口座振替が便利です

秋田県内の銀行、信用金庫、労働金庫、信用組合、農協などに預金口座があれば、どなたでも利用することができます(ただし、ゆうちょ銀行は利用することができません)。詳しくは下記までお問い合わせください。

問 秋田県総合県税事務所 ☎018(860)3331
 同事務所 仙北支所 ☎0187(63)5222

県営住宅の入居者を募集しています

募集住宅●県営船場町住宅(大仙市大曲船場町)

募集戸数●①鉄筋コンクリート造3階建て 2DK 1戸(平成4年度建設)、②鉄筋コンクリート造4階建て 3DK 1戸(平成6年度建設)

家 賃●①20,300円～ ②23,100円～

募集期間●6月3日(月)～6月12日(水)

入居可能日●7月1日(月)

問 秋田県仙北地域振興局 建設部 建築課 ☎0187(63)3113

「HIV検査普及週間」 エイズ無料相談・検査のお知らせ

日 時●6月5日(火) 午前9時～午前10時30分

会 場●大仙保健所(大仙市大曲上栄町)

そ の 他●検査を希望される場合は、6月4日(火)の午後3時まで以下記へお申し込みください。なお、毎月の定例検査(事前予約制)は第3水曜日に実施しています。

申・問 大仙保健所 健康・予防課 ☎0187(63)3404

介護者教室を開催します

日 時●6月18日(火) 午前10時～午前11時

会 場●ロートピア緑泉(六郷字作山) **参 加 料**●無料

内 容●「笑うことってすばらしい!」

講 師●認定ラフターヨガティーチャー 中川 典子 氏

問 在宅介護支援センター緑泉 ☎0187(84)2284

6月開催予定の在職者訓練をお知らせします

■ワード/エクセルレベルアップ講習

6月19日(火)、20日(水)の2日間 定員10名

■JW-CAD基本操作講習

6月25日(火)、26日(水)の2日間 定員10名

■NC旋盤プログラミング初級編

6月26日(火)、27日(水)の2日間 定員5名

その他詳しくは下記までお問い合わせください。

申・問 大曲技術専門学校 民間訓練支援室 ☎0187(62)6321

秋田県ひとり親家庭就業・自立支援センター 調理師試験対応講習会を開催します

講 習 日●7月22日(月)、7月25日(木)、7月29日(月)、9月2日(月)の計4回

時 間●午前9時～午後5時(昼休憩1時間あり)

会 場●秋田県社会福祉会館(秋田市旭北栄町)
 ※県北地区、県南地区での開催も予定していますので、希望される方はご相談ください。

講習科目●①公衆衛生学(4時間)、②食品学(3時間)、③調理理論(4時間)、④試験対策(7時間)、⑤食文化概論(3時間)、⑥栄養学(3時間)、⑦食品衛生学(4時間)の計28時間

定 員●10名程度(申込人数により中止の場合あり)

受 講 料●無料(テキスト代は自己負担)

申込期限●7月10日(火)

そ の 他●必要に応じてお子さまをお預かりします。事前予約が必要ですので、希望される場合は申込時にご相談ください。

申・問 秋田県ひとり親家庭就業・自立支援センター
 ☎018(896)1531 FAX 018(866)2166
 ✉ jiritusien@blue.ocn.ne.jp

子どもの食育や生活習慣病の予防食を勉強している美郷町食生活改善推進協議会(食改=しょっかい)会員の皆さんが、野菜を使った体に優しいヘルシーレシピを紹介するよ!



材 料 (4人分)

お米……………2合 アスパラガス……………1束
ニンジン……………1/2本 冷凍コーン……………1カップ
スライスベーコン……………2枚 バター……………15g
塩コショウ……………少々



アスパラガスに多く含まれているアスパラギン酸は、疲労回復やスタミナ増強に効果が高いと言われています。また、リラックス効果や睡眠効果も期待できるため、旬の時期は積極的に取り入れるようにしてみましょう。

野菜をもう一皿食べよう

食改さんの 試してレシピ



今回のメニュー

アスパラガスの 洋風混ぜこみごはん

作 り 方

- ① ベーコンを1cmの角切りにする。
- ② ニンじんは粗みじん切り、アスパラガスは根元の固い部分を切り捨てて1cmの長さに切る。
- ③ フライパンにバターとニンジンを入れ、柔らかくなるまで中火でじっくり炒める。
- ④ ベーコン、コーン、アスパラガスを入れてさらに炒め、塩コショウで味を整える。
- ⑤ お米は洗って炊飯器に入れ、規定の量の水を入れて炊く。
- ⑥ ごはんが炊けたらすぐに炒めた具材を入れて混ぜ、ふたをして10分蒸らしてできあがり。



みんな集まれ!

子育て支援の催し 6月

問い合わせ

なかよし園 ☎0187(85)3115
わくわく園 ☎0187(84)0023
すこやか園 ☎0187(83)2100

事業名	対象・内容	期日	場所	時間
なかよし園開放	子育て支援・自由遊び	毎週月～金曜日(平日のみ)		9:30～16:30
ひまわり広場	体を動かして遊ぼう	6月 7日(金)	千畑なかよし園	9:30～11:30
	誕生会	6月 14日(金)		
	保健師さんのお話(1) 「虫歯予防歯磨き指導講座」	6月 21日(金)		
	栄養士さんのお話(1) 「何でも食べて丈夫な体をつくろう」	6月 28日(金)		
わくわく園開放	子育て支援・自由遊び	毎週月～金曜日(平日のみ)		9:30～16:30
あそびにおいて	看護師さんの虫歯予防講座 & 園庭で遊ぼう	6月 6日(木)	六郷わくわく園	9:30～11:30
	ふれあい遊びを楽しもう	6月 13日(木)		
	作って遊ぼう & 園長先生のお話の会③	6月 20日(木)		
	6月のお誕生会	6月 27日(木)		
すこやか園開放	子育て相談・自由遊び	毎週月～金曜日(平日のみ)		9:30～16:30
子育て広場 「ひだまり」	保健師さんのお話 ～ムシバイキンをやっつけろ～	6月 5日(水)	仙南すこやか園	9:30～11:30
	体を動かして遊ぼう	6月 12日(水)		
	しゃぼん玉で遊ぼう	6月 19日(水)		
	6月生まれのお誕生会	6月 26日(水)		

戸籍の窓

4月届出順

すこやかに

赤ちゃん

お父さん・お母さん

行政区

やすらかに

亡くなった方

年齢

行政区

亡くなった方

年齢

行政区

美郷の赤ちゃん

写真を募集します

令和元年5月に届け出をした赤ちゃんの写真(1人1枚まで)を募集します。写真の裏面に赤ちゃんのお名前と生年月日、ご両親のお名前、住所、電話番号を記入し、メッセージ(30字程度)を添えて6月10日(月)までご応募ください。

応募先

町総務課、六郷出張所、仙南出張所

歯科休日当番医		診察時間●午前9時～正午
診察日	医療機関名	電話番号(0187)
6/ 2日	協和町歯科診療所(大仙市協和)	(018)892-3166
6/ 9日	佐藤歯科クリニック(大仙市太田町)	86-9955
6/16日	金子歯科クリニック(大仙市大曲丸子町)	63-7300
6/23日	岡田歯科医院(美郷町六郷)	84-4108
6/30日	高橋歯科医院(大仙市大曲栄町)	62-5058

※広報に掲載してほしくない場合は、届け出の時に戸籍窓口にお申し出ください。

休日救急医療連携事業		日曜日・祝日および年末年始
診療場所	大曲厚生医療センター	
診療科目	内科・小児科	
診療時間	午前9時～午後3時	
電話番号	☎0187(63)2111	

6月の健診カレンダー

会場

美郷町保健センター
☎0187(84)4900

内 容	日 時	対 象
4カ月児健診	6月28日(金) 受付／12:45～13:00	平成31年2月生まれ
7カ月児健診	6月28日(金) 受付／12:45～13:00	平成30年11月生まれ
10カ月児健診	6月25日(火) 受付／12:45～13:00	平成30年8月生まれ
1歳6カ月児健診	6月26日(水) 受付／12:45～13:00	平成29年11月・12月生まれ
2歳6カ月児歯科健診	6月14日(金) 受付／12:45～13:00	平成28年10月・11月生まれ
3歳児健診	6月18日(火) 受付／12:45～13:00	平成27年11月生まれ



町のカレンダー

6月

6/1(土)~7/5(金)



6

令和元年 6月号 No.176

発行／美郷町役場 編集／総務課 秘書広報班

〒019-1541 秋田県仙北郡美郷町土崎字上野乙170番地10
TEL0187(84)1111(代表) ◆FAX0187(85)2107
◆美郷町ホームページ info@town.misato.akita.jp

◆美郷町ホームページ https://www.town.misato.akita.jp
◆美郷のミステイfacebookページ
https://www.facebook.com/misatonomizuno/

印刷／(株)仙北印刷所

6/1 土	●坂本東嶽邸オープニングセレモニーほか(坂本東嶽邸13:00~) ●わくわくおはなし「夢ふうせん」(学友館10:30~11:00)	19 水	●美郷町役場、六郷・仙南出張所 窓口業務時間延長日(～19:00) ●家庭料理講座(北ふれあい館9:30~13:00) ●コーヒーサロンとて(南ふれあい館10:00~14:00)
2 日	●六郷出張所・仙南出張所 休業日 ●美郷町野球大会フリー部門(美郷町野球場8:00~)	20 木	●粗大ごみ戸別有料収集日(受付締切日17日)▶P16 ●わら細工伝承講座(歴史民俗資料館13:00~16:00)
3 月	●六郷出張所・仙南出張所 休業日	21 金	●わら細工伝承講座(歴史民俗資料館13:00~16:00)
4 火		22 土	●ボトルアクアリウム講座(南ふれあい館10:00~12:00)
5 水	●美郷町役場、六郷・仙南出張所 窓口業務時間延長日(～19:00)	23 日	●六郷出張所・仙南出張所 休業日
6 木		24 月	●六郷出張所・仙南出張所 休業日 ●湯とびあ雁の里温泉 休館日
7 金		25 火	●10カ月児健診(平成30年8月生まれ) (保健センター 受付12:45~13:00) ●屋外ウォーキング(中央体育館出発8:30~)▶P20
8 土	●おはなしの会「しゃぼんだま」(北ふれあい館10:00~11:00)	26 水	●美郷町役場、六郷・仙南出張所 窓口業務時間延長日(～19:00) ●七滝「水の森」植樹事業(9:30~12:00)▶P18 ●六郷温泉あったか山 休館日 ●1歳6カ月児健診(平成29年11月・12月生まれ) (保健センター 受付12:45~13:00)
9 日	●六郷出張所・仙南出張所 休業日 ●葉樹の森づくり活動植樹事業 (住民活動センター集合9:00~11:30) ●第15回美郷町グラウンド・ゴルフ大会予選会 (大台野広場グラウンド・ゴルフ場ほか8:00~) ●第15回美郷町真昼山町民登山(赤倉登山口大鳥居集合8:00~)	27 木	
10 月	●六郷出張所・仙南出張所 休業日 ●湯とびあ雁の里温泉 休館日	28 金	●4カ月児健診(平成31年2月生まれ) (保健センター 受付12:45~13:00) ●7カ月児健診(平成30年11月生まれ) (保健センター 受付12:45~13:00)
11 火		29 土	●べごっこまつり(大台野広場イベント棟9:00~13:00ころ)▶P5
12 水	●美郷町役場、六郷・仙南出張所 窓口業務時間延長日(～19:00) ●タイ食文化講座(保健センター10:00~14:00)▶P20 ●行政相談(中央ふれあい館10:00~12:00) ●六郷温泉あったか山 休館日	30 日	●六郷出張所・仙南出張所 休業日
13 木		7/1 月	●六郷出張所・仙南出張所 休業日
14 金	●2歳6カ月児歯科健診(平成28年10月・11月生まれ) (保健センター 受付12:45~13:00) ●バステル和アート講座(中央ふれあい館13:30~15:30)	2 火	
15 土	●美郷町ラベンダーまつり(～7/7)▶P5 ●美郷カレッジ(公民館15:00~16:30)▶P6、7 ●水環境マイスター養成講座 (中央ふれあい館13:30~16:30)▶P16 ●美郷いきいき大学(公民館14:00~16:30)▶P19 ●おはなし「紙ひこうき」(仙南っ子児童クラブ14:00~15:00)	3 水	●美郷町役場、六郷・仙南出張所 窓口業務時間延長日(～19:00)
16 日	●六郷出張所・仙南出張所 休業日 ●あきた家族ふれあいサンサンデー	4 木	
17 月	●六郷出張所・仙南出張所 休業日	5 金	
18 火	●千畑温泉サン・アール 休館日 ●3歳児健診(平成27年11月生まれ) (保健センター 受付12:45~13:00) ●美郷町民ゴルフ大会(羽後カントリー倶楽部8:00~)		

7月1日月は、町県民税一括納付および1期の納期限です。

